

健康 · 關懷 · 創新 · 卓越

8月

2024 AUGUST

HIMSS Analytics **STAGE 7**
EMRAM

WORLD'S BEST HOSPITALS 2023
Newsweek
statista



中國醫藥大學附設醫院
China Medical University Hospital

門診時間表

OPD SCHEDULE

- 2 掛號就診須知、就醫注意事項
- 3 AI人工智慧門診、整合照護門診、病歷影本及拷貝X光申請流程
- 4 國際醫療/輝耀門診
- 5 內科部 胸腔內科、胸腔腫瘤、內分泌新陳代謝科
風濕免疫科、感染科
- 6 內科部 一般內科、腎臟內科、消化內科、血液腫瘤科
- 7 內科部 心臟血管系、神經內科
- 8 外科部 胸腔外科、一般外科、肝臟移植門診、大腸直腸外科、大腸腫瘤、整形外科、美容中心自費門診
- 9 外科部 乳房腫瘤、乳房重建、心臟外科、急症外科、國際代謝形體醫學中心、神經外科
- 10 泌尿科、泌尿腫瘤、骨科
- 11 婦產科部 女性整合門診、一般婦產科、不孕症門診、婦科腫瘤、婦女就醫須知
- 12 眼科、耳鼻喉科、全方位聽覺健康中心
- 13 高壓氧門診、放射腫瘤科、質子治療諮詢門診、家庭醫學科
- 14 老人特別門診、體重控制特別門診、疼痛科、皮膚科、復健科
- 15 精神科門診、營養諮詢自費門診、腫瘤營養諮詢自費門診
醫學影像部 神經放射診療科、中醫部 中西醫結合科
- 16 中醫部 中醫傷科、中醫婦科
- 17 中醫部 中醫內科、埋線門診、睡眠中心門診
- 18 中醫部 中醫兒科、小兒氣喘特別門診、針灸科
- 19 牙醫部 兒童牙科、兒童身心障礙門診、根管治療科、齒顎矯正科、牙周病科
家庭牙醫學科、口腔顎面外科、義齒修復科、人工植牙
- 20 兒童醫院 健兒門診、一般兒科、兒童心臟科、兒童血液腫瘤科
- 21 兒童醫院 兒童遺傳及內分泌科、兒童腎臟科、兒童過敏免疫風濕科、兒童發展及行為科、兒童青少年心醫科
- 22 兒童醫院 兒童感染科、兒童神經科、兒童肝膽腸胃科、新生兒科
- 23 兒童醫院 兒童胸腔科、兒童外科、兒童骨科、兒童泌尿科、兒童神經外科、兒童眼科、兒童牙科、中醫兒科、兒童復健科
- 24 健康視窗 25 新進主治醫師介紹 26 特色醫療專區
- 30 就醫服務諮詢、健康講座 31 收費標準

8月 AUG

日	一	二	三	四	五	六
					1 廿七	2 廿八
				3 初五	4 初六	5 初七
4 七月	5 初二	6 初三	7 立秋	8 初五	9 初六	10 初七
11 初八	12 初九	13 初十	14 十一	15 十二	16 十三	17 十四
18 十五	19 十六	20 十七	21 十八	22 處暑	23 廿一	24 廿二
25 廿二	26 廿三	27 廿四	28 廿五	29 廿六	30 廿七	31 廿八

9月 SEP

日	一	二	三	四	五	六
1 廿九	2 三十	3 八月	4 初二	5 初三	6 初四	7 白露
8 初六	9 初七	10 初八	11 初九	12 初十	13 十一	14 十二
15 十三	16 十四	17 中秋節	18 十六	19 十七	20 十八	21 十九
22 秋分	23 廿一	24 廿二	25 廿三	26 廿四	27 廿五	28 廿六
29 廿七	30 廿八					

9/17中秋節(星期二)
上午及下午正常門診，夜間門診停診

中部第一家質子治療中心 領航中臺灣 精準醫療治療新紀元

◆質子治療優勢：質子射線可以集中照射腫瘤，精確調控治療能量到達腫瘤位置，並在其內全部釋放；較傳統光子治療降低對正常組織副作用、增加癌症控制機率，為許多國際癌症治療中心廣泛使用

◆本院特色：

- ★設備：採用ProBeam® 360系統配置超導型迴旋加速器，具備高效能、高劑量率及低耗電特性，可從360°全方位執行強度調控質子治療，可在毫秒時間內消滅癌細胞並保護週邊正常組織
- ★環境：打造藝術氣息的治療環境，讓病人感到希望

治療新希望 癌友免奔波

醫療諮詢請洽質子治療中心 諮詢專線：04-22052121 分機31476



中國醫藥大學附設醫院

電話：04-22052121 · 22062121

院址：台中市北區育德路2號

網址：http://cmuh.tw

◎臺 北 分 院 電話：02-27919696 院址：臺北市內湖路二段360號(原內湖醫院)
 ◎中國醫藥大學新竹附設醫院 電話：03-5580558 院址：新竹縣竹北市興隆路一段199號
 ◎豐 原 分 院 電話：04-25223522 院址：臺中市豐原區中正路199號
 ◎台 中 東 區 分 院 電話：04-22121058 院址：臺中市東區自由路三段296號
 ◎惠 和 醫 院 電話：049-2321188 院址：南投縣草屯鎮平等街140號
 ◎兒 童 醫 院 電話：04-22052121 院址：台中市北區學士路95號
 ◎中國醫藥大學北港附設醫院 電話：05-7837901 院址：雲林縣北港鎮新街里新德路123號
 ◎臺南市立安南醫院 電話：06-3553111 院址：臺南市安南區長和路二段66號

來訪者，掌握醫療新知！

掛號須知



宗旨：促進人類健康基本人權
價值：以病人為尊、以員工為重、以醫院為榮
目標：建立優質與安全的友善醫療環境
提供國際級水準的特色醫療服務
致力符合需求的創新與尖端研究
推動全人醫學教育並且培訓人才
發展人工智慧醫院以及生醫產業
願景：成為世界一流的中西醫學中心

掛號服務

1. APP服務：行動掛號、預約查詢、進度查詢、用藥服務
衛教資訊、交通資訊、就醫指南、中藥服務
2. 網路掛號服務：網址 <http://cmuh.tw>
3. 人工掛號服務(04)22056631週一至週五8:00-17:00·週六8:00-12:00
4. 電腦自動掛號機及導覽機：各醫療大樓1樓大廳（每日7：15開始可掛現場號碼）
5. 現場掛號服務：**立夫醫療大樓、癌症中心大樓**掛號服務時間，自上午6：30開放取票等候(每人限抽一張號碼牌，每科每位醫師掛二個名額)，7：00開始受理現場掛號。
6. 眼耳鼻喉科醫學中心大樓、兒童醫院、復健醫療大樓、美德醫療大樓、急重症中心大樓、質子治療中心等掛號櫃檯於上午8：00同步開放掛號。
7. **已完成預約掛號者不可更換當日現場號，請依看診號碼於診間插卡報到。**
8. **113年1月1日起取消電話語音掛號服務**
※人工掛號服務仍維持，為節省您的寶貴時間，敬請多加利用中國醫點通APP及網路掛號。

預約掛號

1. 掛當日門診，請於上午11:30以前，下午4:30以前，晚上8:30以前掛號。
2. 二個月內都可以掛號(不含二個月後的當日，舉例10月10日掛號，可預約12月9日之前的門診時間)。
3. 取消掛號，請於當次門診結束前辦理。
4. 約診掛號：須由診間醫師掛號或開出約診單後至櫃台掛號。

就醫注意事項 ※若姓名、電話等基本資料異動，請於就醫前至櫃檯辦理

※若有任何掛號與費用問題，敬請於上班時間(週一至週五8:00-17:00，週六8:00-12:00)
來電04-22052121轉13171、15106詢問，謝謝您的配合！)



- 一、門診看診時間：週一至週五：早上8:30-12:00，下午1:30-5:00，晚上6:00-9:00
週六：早上8:30-12:00（中醫下午1:30-5:00）
- 二、初診與住院病人請簽署一般同意書，以保障您的就醫權利；初診病人請於看診前，攜帶身分證及健保卡至櫃台確認基本資料，感謝您的配合。
- 三、未攜帶健保IC卡緊急就醫者，請於十日內，補件及退費手續。
- 四、慢性病連續處方箋第二、三次領藥，可櫃檯、電話、網路、APP預約領藥。亦可櫃檯批價後藥局領藥。
服務時間：週一至週五8:00-22:00；週六8:00-14:00
- 五、門診叫號原則：依診間燈號由1.2.3.開始叫號，6-15號為初診、轉診保留號。
- 六、過號病人看診方式：報到以後，由跟診人員為您安排插號順序就診。(現場掛號保留號碼，比照此原則)
- 七、敬老專案：報到以後，由跟診人員為您安排敬老號就診
- 八、門診時間表記載的醫師請假日期僅供參考；請於就醫前，於本院網站網路掛號點選個別醫師，可查詢最新請假訊息或利用「App查詢行動掛號系統」；**歡迎利用網路或APP可查詢看診進度，節省您等候的時間。**
- 九、維護門診看診品質，進入診間看診請關閉行動電話。
- 十、冒用他人健保卡將觸及刑法，本院將依法處理。看診請配合雙證確認身分須帶身分證及健保IC卡，**6歲以下請帶健保IC卡及兒童健康手冊。**
- 十一、為加快病人住、出院作業流程，請於中午12點前辦妥離院手續，謝謝您的配合。
- 十二、近日常有詐騙集團冒用本院名義，進行詐騙，請小心查證，以免受騙，可打165向警政單位報案。
- 十三、本院於立夫醫療大樓服務台，提供民眾借用『嬰兒幼童安全座椅』，僅供本院新生兒出院當天使用。
- 十四、本院提供優質母乳哺育環境，於下列地點設置哺乳室，歡迎多加利用：(1)兒童醫院二樓兒科門診區
(2)復健醫療大樓一樓婦產科門診區 (3)癌症中心大樓一、二樓 (4)急重症醫療大樓1樓兒科診療區
- 十五、考量寵物進入醫院感染之虞，除狗醫師與導盲犬之外，嚴禁寵物進入醫院。
- 十六、牙科下列處置非屬健保醫療給付範圍，如：**齒列矯正、義齒（牙冠、牙橋、牙柱心、活動假牙）、人工植牙及重建評估等。**

X光、心電圖、抽血檢查服務時間 ※請於門診前完成相關檢查。				
服務時間	X光室	抽血站	心電圖室	其他檢查室
星期一至星期五	8:00-22:00	7:00-22:00	8:00-21:00	8:00-17:00
星期六	8:00-14:00	7:00-16:00	8:00-12:00	8:00-12:00



▶ AI人工智慧門診

時段	星期一 MON (5.12.19.26)	星期二 TUE (6.13.20.27)	星期三 WED (7.14.21.28)	星期四 THU (1.8.15.22.29)	星期五 FRI (2.9.16.23.30)	星期六 SAT(3.10.17.24.31)
上午	231診 徐武輝(胸腔)	225診 陳家弘(胸腔)	223診 陳家弘(胸腔)	801診 蔡宜佑(眼科)	812診 陳文祿(眼科)	123診 蔡輔仁(兒醫)
	801診 蔡宜佑(眼科)	801診 蔡宜佑(眼科)	241診 劉良智(乳外)	241診 劉良智(乳外)	813診 林正明(眼科)	241診 吳曜充(乳外)
	812診 陳文祿(眼科)	813診 林正明(眼科)	812診 陳文祿(眼科)		241診 吳曜充(乳外)	801診 蔡宜佑(眼科)
	241診 劉良智(乳外)	618診 郭錦輯(腎臟)				
	123診 蔡輔仁(兒醫)	056診 趙坤山(癌症)				
891診 張坤正(心臟)	241診 吳曜充(乳外)					
下午	225診 陳家弘(胸腔)	313診 張坤正(心臟)	223診 陳家弘(胸腔)	231診 徐武輝(胸腔)	125診 王仲興(兒醫)	
	315診 張坤正(心臟)		313診 張坤正(心臟)	232診 郭錦輯(腎臟)		
	801診 蔡宜佑(眼科)		813診 林正明(眼科)			
	125診 王仲興(兒醫)		123診 蔡輔仁(兒醫)			
	803診 徐武輝(胸腔)		125診 王仲興(兒醫)			
晚上	125診 王仲興(兒醫)				123診 蔡輔仁(兒醫)	
					125診 王仲興(兒醫)	

**專業醫師經驗
+
結合AI大數據**

- ★雙重確認
- ★診斷準確
- ★簡易流程
- ★融入門診
- ★增加效率

▶ ◎整合照護門診時間表

整合照護門診						
時段	星期一 MON (5.12.19.26)	星期二 TUE (6.13.20.27)	星期三 WED (7.14.21.28)	星期四 THU (1.8.15.22.29)	星期五 FRI (2.9.16.23.30)	星期六 SAT(3.10.17.24.31)
五權院區						
上午	196診 陳冠妃(神內)	197診 蔡崇豪(神內)	192診 林馥郁(神內)	195診 楊玉婉(神內)	191診 黃偉師(神內)	<ul style="list-style-type: none"> ●整合照護門診為提供多種慢性病及多重用藥的特殊門診 ●前三碼為診間號碼代號 ●諮詢電話： (04)22052121 轉13270 或 17261 ●歡迎洽詢門診醫師並多加利用
	206診 徐華穗(家醫)				192診 盧菁華(神內)	
下午	206診 林志學(家醫)	192診 黃匯淳(神內)		192診 許怡婷(神內)	202診 賴冠宇(高齡)	
三高整合門診(立夫院區) 高齡整合門診(五權院區) 高齡憂鬱失智門診(美德院區)						
上午		316診 呂尚謁(心臟)	235診 張志宗(腎臟)	313診 柯伯彥(心臟)	252診 楊沛怡(高齡)	<ul style="list-style-type: none"> ●諮詢電話： (04)22052121 轉13270 或 17261 ●歡迎洽詢門診醫師並多加利用
		235診 王怡寬(腎臟)	252診 林志學(高齡)	252診 廖俊惠(高齡)	315診 陳恬恩(心臟)	
		252診 魏玉亭(高齡)				
下午	281診 高湘涵(高齡)	315診 柯伯彥(心臟)	315診 吳宏彬(心臟)	252診 賴冠宇(高齡)	317診 謝禮全(心臟)	
	315診 張坤正(心臟)				235診 王怡寬(腎臟)	
	235診 張志宗(腎臟)					
高齡骨鬆整合門診			高齡失智整合門診			
下午	206診 林志學(高齡)				321診 林亭延(中內)	諮詢電話：(04)22052121 轉12658(骨鬆)、17262(失智)

▶ 病歷影本及影像光碟申請流程 (為避免重複檢查，請善用影像資源共享(CT、MRI、PET)珍惜健保資源)

申請種類	1.X光片 2.病歷複印 3.中文病歷摘要		
申請地點	立夫醫療大樓住院中心「複印病歷申請/領取處」	醫學影像部櫃檯 (僅申請影像光碟)	網路申請
受理時間	週一至週五：上午8:30-下午17:00 週六：上午8:30-12:00 註：超過受理時間於次一工作日辦理。現場取件須等候90分鐘；亦可預約取件，以減少您等候時間。	週一至週五：上午8:30-晚上21:00 週六：上午8:30-12:00 註：超過受理時間於次一工作日辦理	24小時 cmuh.m963@tool.caaumed.org.tw
申請程序	立夫醫療大樓住院中心「複印病歷申請/領取處」申請(無須收掛號費)	醫學影像部櫃檯申請(無須收掛號費)	填寫「病歷資料複製申請單」；代理人申請須檢附「代理人委託同意書」
領取地點	1.立夫醫療大樓住院中心「複印病歷申請/領取處」取件 2.由本院郵寄	1.醫學影像部櫃檯取件 2.由本院郵寄	網路收件後，3日內以電話通知至立夫醫療大樓「門診批價櫃檯」確認身分證明文件及批價繳費取件(含診斷書複印)。
申請資格及相關證明文件	病人本人申請	身分證正本始得申請。	
	委託代理人申請	(1)病人身分證正本 (2)代理人身分證正本 (3)病人之委託同意書。	
	未成年人資料申請	1.由法定代理人申請： (1)法定代理人身分證正本； (2)法定代理人與病人之關係證明文件(戶口名簿正本或病人身分證正本)。 2.由代理人申請： (1)法定代理人身分證正本； (2)法定代理人與病人之關係證明文件(戶口名簿正本或病人身分證正本)； (3)法定代理人之委託同意書； (4)代理人身分證正本。	
往生者資料申請	(1)具繼承權者之身分證正本；(2)與病人之關係證明文件；(3)病人除戶證明(戶籍謄本或死亡證明書)。 *本項如由代理人申請，需備齊前述資料及委託同意書、代理人身分證件正本。		
收費標準	1.病歷、報告影本：基本費200元(10張以內)；每加印一張加收5元。 2.光碟片：單項檢查200元；第二項至第六項檢查每增加一項增加50元；七項以上檢查為500元，(如超過一片光碟，每片再加收100元)。 3.中文病歷摘要：每科每份650元，以14個工作天內交付為原則。 4.自付郵寄費用：郵寄(限掛)50元、快捷120元。 備註：保險公司案件請來函查詢。		

中國醫點通APP 無所不在健康e服務

- 行動掛號、慢箋預約
- 就診前記錄
- 保健管家、健康行事曆
- 醫療費用行動支付繳費
- 健康新知、最新消息
- 看診領藥進度(推播提醒)
- 其他進度查詢
- 血液透析、腹膜透析專區
- 麻醉、銀髮照護專區
- 健康檢查專區
- 出院照護摘要、社會資源查詢
- 我的用藥(中西藥)、檢驗、衛教
- 我的家人
- 社區醫療群會員服務
- 個案評估主動服務



掃描行動條碼馬上下載

中國醫點通APP



輕鬆Pay 免排隊 都不累
現在就用阿佩



立刻下載
體驗阿佩支付吧!

關貿網路股份有限公司
TRADE-VAI TRADE-VAN INFORMATION SERVICES CO., LTD.

虛擬健保卡 隨行

「掃碼」就醫好便利



手機就是我的健保卡。虛擬卡就醫快速又安全

- 透過出示QR Code可進行門診、慢箋領藥、急診、住院等就醫程序
- 授權家屬或陪病人，協助病人就醫更便利
- 視訊診療、居家醫療、遠距醫療場域都能使用
- 醫師掃描虛擬卡，可由雲端查詢健保就醫紀錄作為診斷、用藥參考



健保快易通APP 健保智能客單



國際醫療/輝耀門診 (癌症中心大樓6樓601、603、605診) Cancer Center Building 6F、(美德醫療大樓1樓國醫堂) Meide Medical Building 1F (160、161、162診)

時段	星期一 MON (5.12.19.26)	星期二 TUE (6.13.20.27)	星期三 WED (7.14.21.28)	星期四 THU (1.8.15.22.29)	星期五 FRI (2.9.16.23.30)	星期六 SAT(3.10.17.24.31)
上午	張坤正 (心臟科)AI門診 891診 8:30~10:00	張志宗 (腎臟內科) 896診 8:00~9:00	林有鸞 (心臟外科) 892診 8:30~9:30			劉崇祥 (神經內科) 893診 8:30~9:30
	劉崇祥 (神經內科) 896診 8:30~9:30	黃春明 (風濕免疫科) 891診 8:30~9:30	黃志平 (泌尿科) 897診 10:00~11:00			高尚德 (中醫內科) 160診 8:30~12:00
	葉士苻 (血液腫瘤科) 893診 9:30~10:30(細胞諮詢門診)	楊玉婉 (神經內科) 899診 9:00~12:00				賴學洲 (消化內科) 891診 9:00~10:00
	鄭若瑟 (自費心理諮商) V17診 11:00~12:00	鄭婉汝 (精神科) 892診 9:30~12:00				
下午	孫茂峰 (針灸科) 160診 13:00~15:00		蘇珊玉 (中醫婦科) 160診 13:30~16:00	黃升騰 (中醫內科) 160診 13:00~14:00	鄭庚申 (消化內科) 892診 13:00~14:00	<p>「輝耀門診」舒適、快速、專業</p> <p>1 精緻的就醫服務 2 先進的儀器設備，快速、精確的就診 3 中西醫兼顧的專業團隊，視病猶親的全人服務</p>
	顏宏融 (中西醫結合科) 162診 13:30~17:00		連啟舜 (泌尿科) 892診 13:30~14:30	陳德誠 (神經外科) 891診 13:00~14:00	方信元 (胸腔外科) 891診 14:00~15:00	
	陳俊宏 (風濕免疫科) 891診 14:00~15:00		廖俊惠 (精神科) 896診 15:00~16:00	張恒鴻 (中醫內科) 161診 14:00~16:30	夏德椿 (胸腔內科) 895診 16:00~17:00 癌症免疫細胞治療諮詢門診	
	徐武輝 (胸腔內科) 892診 15:00~16:00		郭煌宗 (兒少發展暨心智行為) 897診 16:00~17:00	藍忠亮 (風濕免疫科) 897診 15:30~17:00		
	李育臣 (針灸科) 161診(3樓) 15:30~16:30					

* 腦中風後遺症、小兒腦性麻痺、肌肉關節疼痛：孫茂峰 * 腦中風、顏面神經麻痺、巴金森氏症：李育臣 * 癌症、風濕病、肝病、腸胃病、糖尿病：高尚德
* 一般婦科、癌症免疫放化療調理、減重：蘇珊玉 * 過敏免疫：顏宏融 * 過敏免疫、風濕病、體質調理：張恒鴻 * 風濕免疫、腫瘤、腸胃：黃升騰

※『輝耀門診』為特約門診須另自付病情諮詢費

● 網路預約網址：<http://www.cmuh.cmu.edu.tw> 網路掛號成功請回撥電話確認約診時間
● 現場掛號服務：請洽各門診櫃台

國際醫療·輝耀門診

* 提供國際人士與國人方便且高品質的醫療服務 *

Convenient and High Quality Medical Services for Foreigners and Residents

International Medicine/Hui Yao Outpatient Clinic

電話

- 西醫輝耀門診(癌症中心大樓6樓) (週二下午及週四上午輝耀門診請勿來電，謝謝!!)
04-22052121 轉 17605 : 04-22339173
- 中醫輝耀門診(美德醫療大樓)
04-22052121 轉 11335、11273
- 國際醫療
04-22052121 轉 12961-12964

Location

Cancer Center Building 6F
(Xueshi Road)



內科部		胸腔內科(223~235診立夫醫療大樓2樓)、胸腔腫瘤科(281~299診癌症中心大樓2樓) Thoracic Oncology / Thoracic Department/Pulmonary Medicine					
時段	診間	星期一 MON (5.12.19.26)	星期二 TUE (6.13.20.27)	星期三 WED (7.14.21.28)	星期四 THU (1.8.15.22.29)	星期五 FRI (2.9.16.23.30)	星期六 SAT(3.10.17.24.31)
上午	223	林裕超 10001	黃維俊 233診 20355	陳家弘 7996 AI門診	林裕超 10001	陳碩爵 7465 含肺癆及戒菸門診	黃維俊 250診 20355
	225	陳碩爵 7465 含肺癆及肺纖維化	陳家弘 7996 AI門診	杭良文 2292	廖偉志 11860 癌症免疫細胞治療門診	廖偉志 11860 癌症免疫細胞治療門診	輝耀門診
	226	梁信杰 232診 6142	廖偉志 028診 高壓氧門診 (急重症中心地下一樓) 癌症免疫細胞治療門診	陳碩爵 233診 7465	陳章成 20270 癌症免疫細胞治療門診	鄭文建 14321	星期一下午夏德椿 星期一下午徐武輝
	230	陳章成 297診 20270 癌症免疫細胞治療門診	顏至慶 5210	鄭文建 14321	陳鼎翰 028診 18499 高壓氧門診 (急重症中心地下一樓)	林裕超 232診 10001	徐武輝醫師 8/12.8/13.8/15 休假
	231	徐武輝 10325 一般胸腔疾病 AI門診	黃文良 15170			沈宜成 028診 16892 高壓氧門診 (急重症中心地下一樓)	廖偉志醫師8/14-8/16 休假 鄭文建醫師8/19.8/20 休假 吳秉儒醫師8/27.8/30 休假 夏德椿醫師8/1 休假
	291	夏德椿 1914 肺癆 (癌症大樓2樓) 癌症免疫細胞治療門診	陳鴻仁 6425 癌症大樓2樓 癌症免疫細胞治療門診	涂智彥 7855 癌症大樓2樓 癌症免疫細胞治療門診	陳鴻仁 6425 癌症大樓2樓 癌症免疫細胞治療門診	夏德椿 293診 1914 肺癆 (癌症大樓2樓) 癌症免疫細胞治療門診	陳章成醫師8/12.8/15 休假 黃維俊醫師8/24 休假 杭良文醫師8/1 休假
	292	黃維俊 028診 20355 高壓氧門診 (急重症中心地下一樓)	涂智彥 7855 癌症大樓2樓 癌症免疫細胞治療門診	李嘉翔 028診 高壓氧門診 (急重症中心地下一樓)	杭良文 2292 癌症大樓2樓	涂智彥 7855 癌症大樓2樓 癌症免疫細胞治療門診	梁信杰醫師 8/12.8/20.8/26 休假 陳鴻仁醫師 8/20.8/22.8/23 休假 陳碩爵醫師 8/2.8/5.8/7.8/9 休假 涂智彥醫師 8/22.8/23.8/27 休假
下午	223	杭良文 028診 高壓氧門診 (急重症中心地下一樓)	吳秉儒 18351	陳家弘 7996 AI門診		吳秉儒 18351	
	226	鄭文建 14321	鄧紀剛 250診 22038		鄭文建 028診 14321 高壓氧門診 (急重症中心地下一樓)	顏至慶 251診 5210 (教)	
	231	230診 陳傑龍 22059 250診 沈宜成 16892	曾皓陽 24638	顏至慶 5210	徐武輝 10325 一般胸腔疾病 AI門診	陳鴻仁 192診 6425 (癌症大樓1樓) 癌症免疫細胞治療門診	
	225	陳家弘 7996 AI門診	陳致宇 14310	夏德椿 028診 1914 高壓氧門診 (急重症中心地下一樓) 癌症免疫細胞治療門診			
	230	廖偉志 233診 11860 癌症免疫細胞治療門診	林裕超 028診 10001 高壓氧門診 (急重症中心地下一樓)				
晚上	225	陳傑龍 231診 22059	李嘉翔 10724	225診 曾皓陽 24638 231診 吳銘標 38695	陳鼎翰 18499	鄧紀剛 230診 22038	

*一般胸腔疾病: 黃文良、顏至慶、李嘉翔、陳章成、陳致宇、吳秉儒、曾皓陽 *胸腔重症疾病: 林裕超、陳章成、曾皓陽 *肺結核: 徐武輝、曾皓陽
 *呼吸道疾病(氣喘 肺阻塞): 徐武輝、夏德椿、陳鴻仁、杭良文、顏至慶、陳家弘、陳碩爵、李嘉翔、鄭文建、陳致宇、曾皓陽
 *肺癌: 夏德椿、涂智彥、杭良文、陳鴻仁、廖偉志、陳碩爵 *介入性氣管鏡: 涂智彥、陳家弘、鄭文建、吳秉儒、廖偉志、曾皓陽
 *高壓氧: 林裕超 *睡眠醫學: 杭良文 *肺纖維化: 陳碩爵、曾皓陽 *傷口護理門診適用於糖尿病患者有關足部潰瘍、下肢的傷口、潰瘍及感染症狀。

內分泌新陳代謝科 (226~251診立夫醫療大樓2樓、608~618診美德醫療大樓6樓) Endocrinology & Metabolism

上午	226	曾睿玉(女) 27629	張淳堆 0054		陳榮興 618診 0584	曾盈瑜(女) 233診 22069	黃偉倫 4312
	227	洪逸芷(女) 13468	曾盈瑜(女) 22069	王子源 1780 內分泌高血壓	陳清助 230診 1918	陳瑩惠(女) 227診 15325	邱依婷(女) 33136
	232	張慶忠 251診 18884 (8/12.8/26教學診)	張慶忠 18884	邱依婷(女) 609診 33136		陳清助 230診 1918	蔡依靜(女) 230診 27243
	610	邱依婷(女) 33136	黃郁青 608診 36045		曾睿玉(女) 27629		
	611	陳清助 1918		張慶忠 18884	洪逸芷(女) 13468	蔡依靜(女) 27243	洪逸芷醫師 8/26.8/29 休假 蔡依靜醫師8/7 休假 黃國欽醫師8/6 休假
	612	李蘊琪(女) 27147	陳瑩惠(女) 15325			張淳堆 0054	
下午	226		張慶忠 232診 18884	李蘊琪(女) 27147	張淳堆 0054 甲狀腺腫痛	黃偉倫 4312	
	227	黃國欽 4322	黃國欽 4322	陳榮興 0584	傅茂祖 10375		
	611	曾盈瑜(女) 610診 22069	傅茂祖 251診 10375 (8/6.8/20教學診)	陳瑩惠(女) 612診 15325			
晚上	226	張淳堆 0054	李蘊琪(女) 27147	黃偉倫 4312	曾盈瑜(女) 230診 22069	王子源 1780	
	227	傅茂祖 10375	王子源 1780	蔡依靜(女) 232診 27243	邱依婷(女) 231診 33136	陳榮興 0584	
	251	陳瑩惠(女) 15325	陳清助 230診 1918	曾睿玉(女) 230診 27629			

風濕免疫科 (立夫醫療大樓2樓) Immunology and Rheumatology

上午	257			張詩欣(女) 18416		黃柏豪 8016	洪偉哲 12710
	258	楊凱介 30870	楊凱介 30870	教 吳柏樟 251診 (約診)	陳得源 95959 關節炎特別門診		黃建中 10127
	259	黃柏豪 8016	陳得源 95959 關節炎特別門診	洪偉哲 12710	蔡嘉哲 97108 風濕病特別門診		陳俊宏 7691
	260	黃春明 1441 關節炎特別門診	陳俊宏 7691	黃春明 1441	陳俊宏 7691	黃春明 1441 痛風特別門診	
下午	251	教 吳柏樟 10752					輝耀門診 星期一下午陳俊宏 星期二上午黃春明 星期四下午藍忠亮
	257	張詩欣(女) 18416	黃建中 10127	黃建中 10127 骨質疏鬆特別門診			吳柏樟醫師8/14.8/15. 8/19.8/21.8/22.8/26. 8/28 休假 黃春明醫師 8/21.8/23 休假
	258	蔡嘉哲 97108	藍忠亮 8838 肌炎、硬皮症、關節炎特診	藍忠亮 8838 紅斑性狼瘡特別門診	黃柏豪 260診 8016 骨質疏鬆特別門診		
	259	洪偉哲 12710 骨質疏鬆特別門診			洪偉哲 12710		
晚上	260	黃建中 10127	黃春明 1441	黃柏豪 8016	楊凱介 30870	洪偉哲 12710	

感染科 (223~233診立夫醫療大樓2樓、613~616診美德醫療大樓6樓) Infectious Disease ※本科提供「類流感特別門診」

上午	609	陳智皓 24772		鄭孟瑜(女) 250診 23214		吳品翹 258診 33065	林伯昌 232診 11929 (8/3.8/17)
	616	何茂旺 7905	王任賢 6442	林伯昌 11929	齊治宇 12627 分枝菌感染	林伯昌 11929 蜂窩性組織炎	鄭孟瑜(女) 231診 23214
	613	施文心(女) 20416	盧敏吉 6197				張為碩 25622
下午	616	王任賢 6442	何茂旺 7905 蜂窩性組織炎	齊治宇 12627	何茂旺 7905 (8/8.8/22) 染疫復健者整合門診	教 周家卉(女) 10129	周家卉醫師 8/13.8/15 休假 施文心醫師 8/2.8/19.8/21.8/23. 8/26.8/28 休假 陳智皓醫師 8/19.8/21.8/22 休假 王任賢醫師 8/12.8/13 休假
	613	齊治宇 12627 流感	周家卉(女) 10129 高危險感染門診	陳智皓 259診 24772	周家卉(女) 611診 10129 移植相關感染	施文心(女) 20416	
	223	盧敏吉 6197	薛博仁 230診 8559		薛博仁 257診 8559		
晚上	616	王任賢 6442 泌尿生殖道感染					
	613	盧敏吉 223診 6197	吳品翹 223診 33065	施文心(女) 616診 20416	陳智皓 24772		

*性病及泌尿道感染: 王任賢 *黴菌感染: 何茂旺 *多重抗藥菌感染: 盧敏吉 *分枝桿菌感染: 齊治宇 *院內感染: 林伯昌
 *免疫不全病患及移植病患感染: 周家卉 *新興或特殊病毒感染: 張為碩
 *本科提供愛滋病預防性用藥及公費PrEP: 諮詢專線04-22052121#11665

一般內科(立夫醫療大樓3樓) General Internal Medicine							
時段	診間	星期一 MON (5.12.19.26)	星期二 TUE (6.13.20.27)	星期三 WED (7.14.21.28)	星期四 THU (1.8.15.22.29)	星期五 FRI (2.9.16.23.30)	星期六 SAT(3.10.17.24.31)
上午	311			教 梁志嘉 16830	311診 李慕翔 10724 322診 吳柏樟 (約診)	何弘棋 18154	
下午	311		教 張凱智 22101	教 鄧吉生 0063	教 高湘涵 22081	教 何弘棋 18154	
腎臟內科(233~235診立夫醫療大樓2樓、608~618診美德醫療大樓6樓) Nephrology							
上午	233	王捷賢 29745	朱書緯 611診 14315	江長城 612診 14368	葉宏傑 612診 15559	林軒任 259診 15371	
	235	林詩怡(女) 11833	王怡寬 15172 含整合照護門診	張志宗 19863 含整合照護門診	郭慧亮 12307	林詩怡(女) 11833	曾雋揚 15757
	613		郭錦輯 618診 25725 AI門診	黃秋錦(女) (約診) 腎臟移植門診			輝躍門診 星期二上午張志宗
	616	劉炯勳 618診 7044	賴彬卿 610診 32945	郭慧亮 618診 12307			
	617	陳怡儒(女) 18306	周哲毅 10077	陸政鼎 20252	王怡寬 15172		
下午	233		葉宏傑 15559			洪毓權 23335	周哲毅醫師8/20休假 郭慧亮醫師 8/12.8/14.8/15.8/19. 8/21.8/22.8/26.8/2/. 8/29休假 葉宏傑醫師8/16休假 梁志嘉醫師8/1.8/2休假 張志宗醫師8/5-8/8休假 郭錦輯醫師8/13休假 王捷賢醫師8/26休假
	235	張志宗 19863 含整合照護門診	梁志嘉 16830		梁志嘉 16830	王怡寬 15172 含整合照護門診	
	618	腹膜透析(約診)	丁羿文(女) 15558	朱書緯 230診 14315	教 張志宗 251診 19863	梁志嘉 611診 16830	
	608	洪毓權 23335	陸政鼎 608診 20252	賴彬卿 610診32945 腎臟移植門診	郭錦輯 232診 25725 AI門診		
	617	張耘綸 612診 15296	劉炯勳 7044	陳怡儒(女) 18306 含整合照護門診	丁羿文(女) 15558 含整合照護門診		
晚上	231		謝明翰 20358 (8/13.8/27)			陳怡儒(女) 233診 18306	
	235	陸政鼎 20252	張耘綸 15290	謝明翰 20358	曾雋揚 15757		
* 末期腎臟病前期-藥師照護門診：末期腎臟病前期-藥師照護門診：星期三、四上午08:00-12:00，美德大樓六樓分機11647，楊紹廷藥師 * 目前採收案制、無提供掛號服務							
消化內科(腸胃肝膽) 223-251診立夫醫療大樓2樓 281-299診癌症中心大樓2樓 Gastroenterology *肝功能異常的B型、C型肝炎病患，請攜帶相關檢驗資料，直接至本院肝病中心接受治療相關事宜的安排							
上午	231		教 黃文信 251診 4309	溫家昇 232診 23273		施宜興 10165 腸躁症特別門診	
	233	謝宗霖 312診 23272		陳宜良 226診 34486	李政澤 232診 23269	張凱智 250診 22101	鄭幸弘 17124
	236	卓富讚 2230	陳昇弘 14675 癌症免疫細胞治療門診	王鴻偉 29280 肝腫瘤消融治療 癌症免疫細胞治療門診	周仁偉 4660 幽門螺旋菌特診	徐章虎 0317	丁俊夫 10176
	237	鄭庚申 0022	賴學洲 3145 癌症免疫細胞治療門診	賴學洲 3145 癌症免疫細胞治療門診	王鴻偉 29280 C肝治療門診 癌症免疫細胞治療門診	鄭庚申 0022	陳宏耀 13460
	238	高榮達 16666	丁俊夫 10176 內視鏡減重門診	黃文信 4309	陳宏耀 13460 含大腸癌篩檢追蹤門診	黃文信 4309	吳宜樺(女) 24442 內視鏡減重門診
	239	彭成元 10456(限掛肝病) 癌症免疫細胞治療門診		彭成元 10456 限掛肝病 癌症免疫細胞治療門診	高榮達 16666	許偉帆 28991C肝治療門診 癌症免疫細胞治療門診	蕭望德 14317含大腸癌 篩檢追蹤門診
	293		吳宜樺(女) 250診24442 發炎性腸道疾病	黃秉淳 258診 24796	賴學洲 3145(癌症大樓2樓) 癌症免疫細胞治療門診		黃柏儒 251診 14372
下午	233			馮俊龍 6604		黃秉淳 232診 24796	輝躍門診 星期五下午鄭庚申 星期六上午賴學洲
	236	楊其穎 232診 11869	許偉帆 28991C肝治療門診 癌症免疫細胞治療門診	蕭望德 14317		陳宜良 34486	
	237	周仁偉 4660			溫家昇 23273	丁俊夫 10176	陳宏耀醫師 8/29.8/31休假 蘇文邦醫師8/6休假 黃柏儒醫師8/3休假 鄭幸弘醫師8/17休假 吳丞斌醫師8/26休假
	238	莊世杰 18114 含大腸 癌篩檢追蹤門診	蘇文邦 13845		陳宜良 34486		
	239		陳宏耀 13460	黃冠棠 251診 (約診)	張哲維 20365	楊其穎 11869 含大腸癌篩檢追蹤門診	
晚上	232	溫家昇 23273	鄭幸弘 17124		吳宜樺(女) 237診 24442	張哲維 20365	
	233	黃秉淳 24796	陳宜良 250診 34486		莊世杰 18114	高榮達 223診 16666	
	236	吳丞斌 245診18796 疑檢追蹤(急重症大樓2樓)			謝宗霖 23272	李政澤 231診 23269	
	238	蔡宗佑 18101	張凱智 237診 22101	王鴻偉 29280 癌症免疫細胞治療門診			
239	陳昇弘 14675 癌症免疫細胞治療門診		黃柏儒 251診 14372	彭成元 10456(限掛肝病) 癌症免疫細胞治療門診			
* 肝炎：彭成元、賴學洲、高榮達、陳昇弘、王鴻偉、許偉帆、陳宏耀、蘇文邦 * 肝臟腫瘤電燒及微波治療：王鴻偉 * 肝癌治療：賴學洲、彭成元、陳昇弘、許偉帆、王鴻偉 * 膽胰：黃文信、楊其穎、莊世杰、鄭幸弘、謝宗霖 * 胃腸：周仁偉、丁俊夫、蕭望德、蔡宗佑、莊世杰、鄭幸弘、徐章虎、卓富讚、馮俊龍、施宜興、吳宜樺、謝宗霖、張凱智 * 胃腸動力學：丁俊夫、蕭望德 * 小腸鏡：周仁偉、吳宜樺 * 內視鏡腫瘤治療：丁俊夫、蕭望德							
血液腫瘤科 (281~299診癌症中心大樓2樓、011~026診急重症中心大樓地下1樓) Hematology/Oncology							
上午	293	王幸婷(女) 22058	葉士芃 6771 血液癌症	白禮源 292診13664 癌症免疫細胞治療門診		蔡明宏 291診21911 癌症免疫細胞治療門診	陳珈妤(女) 20341
	295	鄭富銘 22172		林哲弘 18152 癌症免疫細胞治療門診	林哲弘 18152 癌症免疫細胞治療門診	王幸婷(女) 22058	王秀慈(女) 22020
	296	王秀慈(女) 22020	謝清昀 7995 頸頭部腫瘤 癌症免疫細胞治療門診	邱昌芳 5686 癌症免疫細胞治療門診	葉士芃 6771	邱昌芳 5686 癌症免疫細胞治療門診	陳其敬 22493
	297	白禮源 292診13664 癌症免疫細胞治療門診	林振源 5761	廖裕民 5191 血友病	謝清昀 7995 癌症免疫細胞治療門診	謝清昀 7995 癌症免疫細胞治療門診	輝躍門診 星期一上午葉士芃
	298	廖裕民 5191	陳其敬 22493	陳珈妤(女) 20341	廖裕民 5191		
	299	連銘渝 12604	王秀慈(女) 22020	鄭富銘 22172		林哲弘 18152 癌症免疫細胞治療門診	陳珈妤醫師8/7.8/17. 8/21.8/24休假 王秀慈醫師 8/3.8/24休假 邱昌芳醫師 8/14.8/16休假 林振源醫師 8/26.8/27休假
下午	292	白禮源 13664 癌症免疫細胞治療門診		白禮源 13664 癌症免疫細胞治療門診			
	295	葉士芃 6771 癌症免疫細胞治療門診			陳其敬 22493		
	296	陳珈妤(女) 20341	連銘渝 12604	邱昌芳 5686 癌症免疫細胞治療門診			
	297	293診 陳其敬22493 297診 林振源 5761	廖裕民 5191	謝清昀 293診7995 癌症免疫細胞治療門診			
299	連銘渝 12604			林振源 5761			
晚上	020	陳其敬 22493		陳珈妤(女) 296診 20341			

心臟血管系(立夫醫療大樓2樓(223~260診)、3樓(301~319診) Cardiology ※節律器及去顫器病患應至少每3至6個月回診追蹤, 病患可自行至網路或當日節律器門診現場掛號

Table with columns: 時段, 診間, 星期一 MON (5.12.19.26), 星期二 TUE (6.13.20.27), 星期三 WED (7.14.21.28), 星期四 THU (1.8.15.22.29), 星期五 FRI (2.9.16.23.30), 星期六 SAT(3.10.17.24.31). Rows include doctors like 王宇澄, 鍾偉信, 羅秉漢, 湯文德, etc.

*冠心病: 陳明豐、羅秉漢、林楨智、徐中和、王黃舟、蕭連城、張志斌、謝禮全、鄭英男、陳業鵬、張詩聖、胡樟勛、柯伯彥、盧炯睿、陳科維、王駿丞、呂尚謁、王宇澄、林育楷、魏榮廷、陳錦澤、鍾偉信、張靜芬、劉家豪、湯文德、黃信鎰、陳琦棟
*心衰竭: 張坤正、白培英、林楨智、梁馨月、王黃舟、鄭英男、陳恬恩、陳大隆、胡樟勛、柯伯彥、盧炯睿、吳宏彬、林育楷、王駿丞、呂尚謁、賴怡青、魏榮廷、陳科維、陳錦澤、劉家豪、湯文德、黃信鎰、陳琦棟
*三高整合門診: 張坤正、陳恬恩、柯伯彥、吳宏彬、呂尚謁、陳錦澤 *肺高壓門診: 王國陽、白培英、張志斌、張詩聖、陳恬恩
*心律節律器門診: 張坤正、林園宏、吳宏彬、林晏年 *瓣膜性心臟病: 羅秉漢、陳科維、梁馨月、陳錦澤、劉家豪、湯文德
*心律不整: 張坤正、林園宏、吳宏彬、林晏年、陳錦澤 *週邊血管病變: 徐中和、謝禮全、盧炯睿、王駿丞、林育楷
*一般心臟血管疾病: 周湘台、林於錦、鄒吉生、何弘棋、陳大隆、賴怡青、何瑞凱 *先天性心臟病: 賴怡青

神經內科 (191~198診癌症中心大樓1樓、021~026診急重症中心大樓地下1樓) Neurology

Table with columns: 診間, 191, 192, 193, 195, 196, 197, 198, 022, 191, 192, 193, 195, 196, 197, 191, 192. Rows include doctors like 曾鈞宏, 黃偉師, 黃上芝, 郭育呈, 黃偉師, 楊依倩, etc.

◎神經自費健檢: 星期二下午14:00 敖瑀、星期四下午14:00 黃匯淳
◎腦血管重建門診(約診): 顱內支架、動脈血管成形術(血管擴張術) 諮詢分機: 15004
*腦中風暨神經重症科: 林剛旭、黃偉師、劉崇祥、黃虹瑜、王韋竣
*巴金森與動作障礙科: 呂明桂、蔡崇豪、黃匯淳、敖瑀、林昀 *頭痛: 林剛旭、敖瑀
*癲癇: 許怡婷、楊依倩、林欽揚 *顫抖症神經波刀治療: 蔡崇豪、呂明桂、陳春正
*神經免疫暨基因疾病科: 郭育呈、盧菁華、林馥郁、黃上芝、徐偉成
*失智暨一般神經科: 楊玉婉、李正淳、陳冠妃、曾鈞宏、王千恩 *三高整合門診: 陳冠妃、黃偉師

外科部		胸腔外科 (135診癌症中心大樓1樓 · 282~289診癌症中心大樓2樓 · 245~248診急重症中心大樓2樓) Thoracic Surgery					
時段	診間	星期一 MON (5.12.19.26)	星期二 TUE (6.13.20.27)	星期三 WED (7.14.21.28)	星期四 THU (1.8.15.22.29)	星期五 FRI (2.9.16.23.30)	星期六 SAT(3.10.17.24.31)
上午	247	宗孟璋(女) 24777				黃子旻 22690	
	282			陳建勳 21996		呂庭聿 15309	
	288	陳品儒 6035	陳建光 135診 10163			沈祐丞 23320	
	289		林昱森 17445	方信元 17573 癌症免疫細胞治療諮詢門診	林昱森 17445	方信元 17573 癌症免疫細胞治療諮詢門診	林昱森 17445
下午	282	黃子旻 22690				陳建光 247診 10163	輝耀門診 星期五下午方信元
	288		黃子旻 135診 22690			陳品儒 6035	林昱森醫師 8/13.8/15.8/16 休假
	289	方信元 17573 癌症免疫細胞治療諮詢門診	呂庭聿 246診 15309	呂庭聿 247診 15309	林昱森 17445	沈祐丞 23320	方信元醫師 8/14.8/16 休假
晚上	246	黃子旻 248診 22690	呂庭聿 15309	宗孟璋(女) 247診 24777	陳建光 10163	沈祐丞 23320	沈祐丞醫師8/12 休假
	282	陳建勳 21996	沈祐丞 23320			陳建光 247診 10163	
一般外科/消化系腫瘤、胃、腸、肝、膽、胰臟、甲狀腺、內分泌外科 General Surgery/Gastroenteric Oncology		011診急重症中心大樓地下1樓 / 240-248急重症中心大樓2樓 281-289診癌症中心大樓2樓 / 135診癌症中心大樓1樓					
上午	248	王毓駿 12181 微創疝氣手術	鄭翰聰 21910	王毓駿 12181 微創疝氣手術	曾佳璋 11814	曾佳璋 11814	
	246			黃俊銘 15351			
	286	楊宏仁 12183 癌症免疫細胞治療諮詢門診	楊美都 285診5218 癌症免疫細胞治療諮詢門診	黃信哲 135診 0056		楊宏仁 12183 癌症免疫細胞治療諮詢門診	許士超 12722 癌症免疫細胞治療諮詢門診
	287	陳聖賢 15730	陳德鴻 13001 癌症免疫細胞治療諮詢門診			葉俊杰 283診 (8/9.8/23 教學診)	
下午	288	王淑瑩(女) 289診 23266		鄭隆實 10919 肝臟外科 癌症免疫細胞治療諮詢門診	黃俊銘 15351 經口甲狀腺手術		
	248			王偉丞 24759	鄭翰聰 21910	王偉丞 24759	黃俊銘醫師 8/14.8/15 休假
	135	黃信哲 0056		黃信哲 0056		林冠姸(女) 23096	
	285		林冠姸(女) 289診 23096	陳德鴻 246診13001 癌症免疫細胞治療諮詢門診	楊美都 5218 癌症免疫細胞治療諮詢門診		
	286				許士超 12722 癌症免疫細胞治療諮詢門診	楊宏仁 12183(甲狀腺外科) 癌症免疫細胞治療諮詢門診	
	287	葉俊杰 11805 微創甲狀腺手術 癌症免疫細胞治療諮詢門診	許家豪 10759			陳聖賢 15730	
晚上	011	鄭隆實 10919 肝臟外科 癌症免疫細胞治療諮詢門診	林冠姸(女) 289診 23096	林建德 288診 15791	許士超 286診12722 癌症免疫細胞治療諮詢門診		
	285			王淑瑩(女) 23266		王淑瑩(女) 248診 23266	
	287		林建德 15791	許家豪 10759			
肝臟移植門診(癌症中心大樓2樓) Liver Transplantation							
上午	288			鄭隆實 10919			
晚上	011	鄭隆實 10919 急重症大樓地下1樓					
大腸直腸肛門外科、大腸直腸腫瘤(癌症中心大樓2樓) Colorectal Surgery/Colorectal Oncology							
上午	282	謝明皓 24434	王輝明 96594		王輝明 96594		黃晟璋 37151
	283	柯道維 18047 癌症免疫細胞治療諮詢門診	陳奕彰 20606 癌症免疫細胞治療諮詢門診	蔡元耀 18915	柯道維 18047 癌症免疫細胞治療諮詢門診		陳奕彰 20606 癌症免疫細胞治療諮詢門診
	285	黃晟璋 37151				張伸吉 12285 癌症免疫細胞治療諮詢門診	陳自諒醫師8/16 休假 柯道維醫師 8/15.8/16 休假
下午	282			謝明皓 24434	謝明皓 24434		蔡元耀醫師 8/5-8/7.8/19-8/21 休假
	283		張伸吉 12285 癌症免疫細胞治療諮詢門診			陳自諒 1757	陳奕彰醫師8/1 休假
晚上	285	蔡元耀 18915			黃晟璋 288診 37151		
	282	陳奕彰 283診 20606	蔡元耀 18915				
美容醫學中心(666 · 669診兒童醫院11樓) Aesthetic Medical Center / 整形外科(132-135診癌症中心大樓1樓) Plastic Surgery							
上午	132	陳宏基 19722	李建智 33977	黃宗君 21920	陳宏基 19722	陳信翰 13749	黃循敬 18511
	133	張長正 29279				吳卓翰 30126	※外傷及一般手術傷口換藥
下午	132			張長正 29279		黃宗君 21920	張長正醫師7/3.7/4 休假 吳卓翰醫師7/5 休假
	133		許士杰 23284	林穎聖 35080	李建智 33977 (8/1.8/22.8/29)		林穎聖醫師 7/3.7/10.7/17 休假
晚上	135						陳信翰醫師7/2.7/3.7/13.7/24.7/26.7/27 休假 黃宗君醫師7/20 休假
	132		施秉庚 133診 20827	黃循敬 18511	許士杰 23284		
	135	吳卓翰 30126				羅琪(女) 133診 24822	
上午	666	黃宗君 21920	張廖年峰 15728	陳信翰 13749	李建智 33977	施秉庚 20827	陳信翰(8/3.8/10) 黃宗君(8/24)
	669		張長正 29279	陳駿升 34899	黃循敬 18511	許致榮(約診)	李建智 33977
下午	666	吳卓翰 30126	陳信翰 13749	李建智 33977	許士杰 23284	施秉庚 20827	※醫學美容術後傷口處理
	669	張長正 29279	張廖年峰(約診)		張長正 29279		陳信翰醫師8/17.8/20.8/21.8/22.8/31 休假 黃宗君醫師8/24 休假 吳卓翰醫師8/26 休假 李建智醫師8/14.8/15.8/22.8/24.8/27 休假
晚上	666	陳宏基 19722					

※666 · 669診為美容醫學、乳房重建、植髮健髮自費門診(兒童醫院11樓) 諮詢專線：04-22030777或22052121分機12020

美容中心看診採預約制，網路掛號後，請回撥電話確認報到時間

乳房腫瘤 (240~243診急重症中心大樓2樓·286診癌症中心大樓2樓) Breast Oncology / 乳房重建自費門診(兒童醫院11樓)

時段	診間	星期一 MON (5.12.19.26)	星期二 TUE (6.13.20.27)	星期三 WED (7.14.21.28)	星期四 THU (1.8.15.22.29)	星期五 FRI (2.9.16.23.30)	星期六 SAT(3.10.17.24.31)
上午	241	劉良智 7495 AI門診 癌症免疫細胞治療門診	吳耀充 28097 AI門診 癌症免疫細胞治療門診	劉良智 7495 乳癌治療第二意見諮詢 AI門診 癌症免疫細胞治療門診	劉良智 7495 AI門診 癌症免疫細胞治療門診	吳耀充 28097 AI門診 癌症免疫細胞治療門診	吳耀充 28097 AI門診 癌症免疫細胞治療門診
	243	陳芝蓉(女) 10778 癌症免疫細胞治療門診	陳芝蓉(女) 10778 癌症免疫細胞治療門診	黃至豪 22651	吳建廷 31690 癌症免疫細胞治療門診	陳芝蓉(女) 10778 癌症免疫細胞治療門診	輝耀門診 星期二下午吳建廷 廖庭儀醫師 8/3.8/10.8/15.8/17. 8/24.8/31 休假 蘇孟夏醫師8/2 休假 鄭堯書醫師 8/23.8/30 休假 劉良智醫師 8/19.8/21.8/22 休假
	286	廖庭儀(女) 246診 23259			(教) 鄭仔書(女) 27417	鄭仔書(女) 287診27417 乳癌基因諮詢門診	
下午	240	王惠暢(約診)			王惠暢(約診)	黃至豪 22651	
	243			吳建廷 31690 癌症免疫細胞治療門診	吳建廷 31690 癌症免疫細胞治療門診		
晚上	241			黃至豪 22651	廖庭儀(女) 243診 23259	蘇孟夏(女) 243診 24767	

乳房腫瘤

心臟外科 (245~247診急重症中心大樓2樓·135診癌症中心大樓1樓·288診癌症中心大樓2樓) Cardiac Surgery

上午	135		南玉芸(女) 288診 36542			李明禮 5770	
	245	李明禮 5770	林有燾 10760 主動脈疾病	許智翔 247診 29458	南玉芸(女) 287診 36542		
	246		吳青峯 11703		李秉純 6789 複雜性心血管手術		吳青峯 11703
下午	135	吳佳穎(女) 246診 24942			南玉芸(女) 287診 36542		輝耀門診 星期三上午林有燾
	245	李秉純 6789 心室輔助器、心臟移植	丁志中 7369 下午14:00開始看診	李明禮 5770	林有燾 10760 達文西瓣膜修補	丁志中 7369 下午14:00開始看診	李明禮醫師 8/19.8/21 休假
	246	許智翔 247診 29458	許智翔 247診 29458		246診 李明禮 5770 247診 何璟霖 23244	吳青峯 11703	
晚上	245	許智翔 247診 29458	何景霖 23244	吳佳穎(女) 213診24942 (兒童醫院大樓2樓)	林有燾 10760 心衰諮詢		

心臟外科

急症外科(248診急重症中心大樓2樓/287診癌症中心大樓2樓) Acute Care Surgery *外傷及一般手術傷口換藥

上午	248	王毓駿 12181 微創疝氣手術	鄭翰聰 21910	王毓駿 12181 微創疝氣手術	曾佳瑋 11814	曾佳瑋 11814	曾佳瑋醫師8/22.8/23 休假 王毓駿醫師8/5.8/12. 8/14.8/26 休假 鄭翰聰醫師8/13 休假 王偉丞醫師8/7 休假
	248		許家豪 287診 310759	王偉丞 24759	鄭翰聰 21910	王偉丞 24759	
	287			許家豪 10759			

急症外科

減重代謝外科(601~603診急重症中心大樓6樓) Department of Metabolic & Bariatric Surgery 諮詢專線: 04-22052121轉17650

上午		辛明哲 601診 29505	黃致鋸 602診 94603	黃致鋸 601診 94603	601診 辛明哲 29505 602診 黃致鋸(約診)	黃致鋸 601診 94603
----	--	-------------------	-------------------	-------------------	--------------------------------	-------------------

國際代謝形體醫學中心(癌症中心大樓2樓、6樓) *內科減重、外科減重、糖尿病手術、減重後拉皮手術、家醫科 諮詢專線: 04-22052121轉17650

上午	601		辛明哲 29505 經口甲狀腺 手術、減重及糖尿病手術		黃致鋸 94603 代謝外科、減重及糖尿 病手術(含減重手術減重特診)	辛明哲 29505 經口甲狀腺 手術、減重及糖尿病手術	黃致鋸 94603 代謝外科、減重及糖尿 病手術(含減重手術減重特診)
	602			黃致鋸(約診)	張倍禎(女) 603診13121 (約診)	黃致鋸(約診)	徐華穗(女) 8044 內科減重
	286	陳德鴻 287診 13001	陳德鴻 246診13001 急重症中心大樓	鄭仔書(女) 27417	鄭仔書(女) 287診 27417	許士超 12722	
下午	246			陳德鴻 13001 急重症中心大樓	陳信翰 602診 (約診)		
	286		(教) 鄭仔書(女) 27417		許士超 12722		辛明哲醫師8/28 休假
	603			辛明哲 29505 經口甲狀腺 手術、減重及糖尿病手術	黃軒 4313		
晚上	601				601診 林文元 10648 內科減重 286診 許士超 12722		

國際代謝形體醫學中心

*微創減重手術(腹腔鏡胃繞道、胃縮小、胃束帶、胃束帶摺疊各式減肥手術)、糖尿病手術、腹腔鏡肝膽腸胃胰消化道手術: 黃致鋸、辛明哲
 *減重前後心理評估、飲食疾患: 張倍禎 *甲狀腺手術、經口甲狀腺手術、胃鏡內毒減重治療: 辛明哲
 *內科減重及家醫科: 林文元、徐華穗 *各式美容手術、微整形、減重後體雕、抽脂、隆乳、顯微手術與傷口照護: 陳信翰

神經外科(急重症中心大樓地下1樓) Neurosurgery *持職災單就診則免繳健保部分負擔、住院膳食費減半

上午	021	蕭奕翰 18309					
	022	許瑋麟 15677		邱正迪 22459 微創脊椎	(教) 林宏霖 7480	巫智穎 14345	
	023	陳肇烜 13407	林鈺翔 25211	鄭宇凱 22423	鄭宇凱 22423	楊健東 31755	劉俊麟 13186 癌症免疫細胞治療門診
	025		林宏霖 7480 腦下垂體手術	陳肇烜 13407 微創脊椎	周德陽 5057 癌症免疫細胞治療門診	周德陽 5057 癌症免疫細胞治療門診	
	026	陳德誠 16240 脊椎外科		陳德誠 16240 脊椎外科	陳春忠 6407 腦痛、腦血管 癌症免疫細胞治療門診	陳春忠 6407 癌症免疫細胞治療門診	陳肇烜 13407
下午	021	顏玉樹 93127	蕭奕翰 18309(8/13.8/27) (教) 郭樹勳顧問(教學門診)	蕭奕翰 18309			輝耀門診 星期四下午陳德誠
	022	邱正迪 22459 脊椎外科		顏玉樹 93127	鄭宇凱 22423		陳肇烜醫師8/26.8/28 休假 巫智穎醫師8/2 休假 江忠穎醫師8/16.8/23 休假 鄭宇凱醫師8/14.8/15 休假 林鈺翔醫師 8/13.8/19.8/20.8/23 休假 南羽涵醫師8/2 休假 陳春忠醫師8/15.8/16 休假
	023	陳肇烜 13407	林鈺翔 25211	許瑋麟 15677	陳哲園 18914	林鈺翔 25211	
	025		周德陽 5057	陳肇烜 13407		江忠穎 16854	
	026	陳德誠 16240 疼痛手術	陳春忠 6407 腦痛、腦血管 癌症免疫細胞治療門診	陳德誠 16240	林宏霖 7480 腦痛、血管痛		
晚上	022	邱正迪 22459 脊椎外科	陳哲園 18914	陳哲園 18914	邱正迪 22459 微創脊椎/背脊神經痛		
	023	林鈺翔 25211	楊健東 31755	鄭宇凱 215診22423 (兒童醫院大樓2樓)			
	025		林宏霖 026診 7480	023診 許瑋麟 15677 025診 張君任 20367		蕭奕翰 18309	

神經外科

*腦瘤: 周德陽、顏玉樹、陳春忠、鄭宇凱、林宏霖、林鈺翔、郭政宏 *兒童神經外: 劉俊麟、鄭宇凱
 *脊椎: 周德陽、劉俊麟、陳德誠、邱正迪、蕭奕翰、陳春忠、陳肇烜、林鈺翔、郭政宏 *加馬刀: 周德陽、林宏霖、陳哲園
 *功能性手術(巴金森氏症、幹細胞治療、疼痛手術)新藥試驗: 鄭宇凱、陳德誠、劉俊麟
 *腦出血防治門診: 星期四下午鄭宇凱、星期五早上陳春忠、星期五晚上林宏霖
 *腦血管重建門診(約診): 顱內支架、動脈血管成形術(血管擴張術) 諮詢分機: 15004、15059
 *腦外傷: 顏玉樹、陳德誠、劉俊麟、邱正迪、蕭奕翰、陳肇烜、郭政宏 *腦中風: 顏玉樹、陳春忠、鄭宇凱、林宏霖、林鈺翔、郭政宏

泌尿科 (立夫醫療大樓3樓) Urology							
時段	診間	星期一 MON (5.12.19.26)	星期二 TUE (6.13.20.27)	星期三 WED (7.14.21.28)	星期四 THU (1.8.15.22.29)	星期五 FRI (2.9.16.23.30)	星期六 SAT(3.10.17.24.31)
上午	301	張兆祥 8395 <small>癌症免疫細胞治療諮詢門診</small>	葉進仲 1436	連啟舜 12506	葉進仲 1436	葉進仲 1436	張議徽 21959
	302		方仁愷 23070	楊有容(女) 23263	張天佑 27106		
	303		張士三 1543		陳汶吉 0283	張士三 1543	
	305	黃志平 17561 <small>癌症免疫細胞治療諮詢門診</small>		鄒頡龍 6573		鄒頡龍 6573	王又德 27065
下午	301			張議徽 21959	張兆祥 8395 <small>癌症免疫細胞治療諮詢門診</small>	連啟舜 12506	陳汶吉醫師8/1休假 謝博帆醫師8/3-8/25休假 陳冠亨醫師 8/9.8/10.8/16.8/17休假 蕭博任醫師 8/19.8/20休假 張議徽醫師 8/19.8/21.8/22休假 楊有容醫師 8/20.8/21休假 賴俊佑醫師8/13.8/16. 8/21-8/23休假 吳錫金醫師8/16休假
	302	陳國樑 7912	鄒頡龍 6573			劉文斌 25441	
	303		王又德 27065	賴俊佑 28879	蕭博任 20932	謝博帆 17341 <small>癌症免疫細胞治療諮詢門診</small>	
	305		陳汶吉 0283			鄒頡龍 6573 婦女 泌尿特別門診	
晚上	301	蔡禮賢 25792		楊有容(女) 23263		王又德 27065	
	302		蕭博任 20932				
	303	葉進仲 1436	李宗叟 33378	陳汶吉 0283	賴俊佑 28879	陳冠亨 18149	
	305						

- * 免疫細胞治療(攝護腺癌及泌尿道癌)：黃志平、吳錫金、張兆祥、楊啟瑞、謝博帆、蕭博任
- * 小兒泌尿：張士三、陳國樑 * 婦女泌尿：張兆祥、鄒頡龍、連啟舜
- * 達文西機器手臂輔助系統手術：黃志平、吳錫金、張兆祥、楊啟瑞、葉進仲、連啟舜、謝博帆、陳冠亨、蕭博任、張議徽、邱鴻傑、王又德、蔡禮賢、賴俊佑

泌尿腫瘤科 (癌症中心大樓地下1樓) Genitourinary Oncology							
上午	033	蕭博任 20932	楊啟瑞 8657 <small>癌症免疫細胞治療諮詢門診</small>	張兆祥 8395(達文西 微創) <small>癌症免疫細胞治療諮詢門診</small>	楊啟瑞 8657 <small>癌症免疫細胞治療諮詢門診</small>		陳冠亨 18149
	035	李宗叟 33378	楊有容(女) 23263		謝博帆 17341 <small>癌症免疫細胞治療諮詢門診</small>		張天佑 27106
	039	謝博帆 17341 <small>癌症免疫細胞治療諮詢門診</small>	張天佑 27106				蔡禮賢 25792
下午	033	張議徽 21959		張兆祥 8395 <small>癌症免疫細胞治療諮詢門診</small>		吳錫金 4746 <small>癌症免疫細胞治療諮詢門診</small>	輝耀門診 星期三上午黃志平 星期三下午連啟舜
	035	連啟舜 12506	邱鴻傑 20555	黃志平 17561 <small>癌症免疫細胞治療諮詢門診</small>	張議徽 21959		
	039	方仁愷 23070	賴俊佑 28879	李宗叟 33378	蔡禮賢 25792	方仁愷 23070	

骨科 (急重症中心大樓地下1樓) Orthopedics *了解職災保險保障，只要符合請領條件，千萬別放棄權益							
上午	011	馮逸卿 1762		邱詠証 29012		陳建聞 37093 脊椎外科	張皓維 22067 運動醫學及 運動傷害特別門診
	012			柯智淵 14333 保膝保髓手術	李光申 96322 微創人工關節、 脊髓肌肉系統重建		
	013		郭書瑞 27714 震波治療		林宗立 18144 玻璃酸注射治療	邱詠証 29012	
	015	陳賢德 2326 3D電腦導航 脊椎側彎矯正手術	許晉榮 5983 骨外傷	蕭麗軒 18528 脊椎外科	許晉榮 5983 運動醫學及 運動傷害特別門診	陳賢德 2326 (3D電腦 導航) 脊椎微創手術	陳建聞 37093 微創脊椎手術
	016	林宗立 18144 微創人工關節	羅元舜 17339 脊椎 側彎微創矯正手術	陳英豪 5270 一般骨科	張皓維 22067	陳英豪 5270 一般骨科	
	017	蔡俊灝 7940 微創人工關節 置換手術與電腦導航手術	郭建忠 4306	林珈郁(女) 29585 微創脊椎	郭建忠 4306		
	018	賴建穎 17110 脊椎外科	張皓維 22067	陳俊言 28149 骨節及軟組織腫痛	曾準 17184 脊椎微創手術		
	019	林承志 1449	洪誌鴻 10227人工關節 及正前髖置換	林承志 1449	洪誌鴻 10227 人工關節機械手臂	洪誌鴻 10227 運動醫 學及幹細胞治療	蕭麗軒 18528 脊椎外科
	下午	011	馮逸卿 1762 骨腫痛 暨關節重建		邱詠証 29012		
012			李光申 96322 微創人工 關節、脊髓肌肉系統重建	柯智淵 14333 顯微重建	柯智淵 14333 微創人工關節		
013			洪士杰 96743 細胞治療諮詢		林宗立 18144 人工關節感染		
015			許晉榮 5983 旋轉式抽吸手術	陳賢德 2326 脊椎內視鏡手術	許晉榮 5983 膝關節微創機械手臂	陳賢德 2326 幹細胞 治療關節炎	
016		林宗立 18144 關節感染	羅元舜 17339 脊椎 側彎微創矯正手術	蔡俊灝 7940 關節炎精準醫療手術		黃揆洲 85033(約診)	
017		李翎溢 18438 一般骨科	郭建忠 4306 足踝骨科	何宗祐 20394 骨腫痛暨關節重建	何宗祐 20394 手外科暨顯微支體重建	賴建穎 17110 脊椎外科	
018		林珈郁(女) 29585 微創脊椎	陳俊言 28149 骨節及軟組織腫痛	李翎溢 18438 脊椎外科	曾準 17184 脊椎微創手術	陳衍仁 13651	
019		林承志 1449	朱利平 30886 一般骨科	林承志 1449	陳建聞 37093	朱利平 30886	
213					郭建忠 4306 步態分析(兒童醫院)		
晚上	011		邱詠証 29012	張皓維 012診 22067	馮逸卿 1762 機械手臂及微創 人工關節 (8/8.8/22)		
	013	蕭麗軒 015診18528 脊椎外科	郭書瑞 27714(約診) 震波治療				
	017	李翎溢 1843 脊椎外科	陳建聞 37093 脊椎外科	何宗祐 20394 一般骨科	陳俊言 28149 骨節及軟組織腫痛	陳建銘 23325	
	019	林珈郁(女) 29585 微創脊椎	朱利平 30886		賴建穎 17110	朱利平 30886	

- 精準、微創特色手術：脊椎內視鏡手術、電腦導航脊椎手術、機器手臂關節手術、顯微重建手術、關節內視鏡手術
- * 脊椎：陳賢德、蕭麗軒、曾準、李翎溢、賴建穎、陳建聞、林珈郁、羅元舜、陳衍仁 * 骨腫痛：李光申、馮逸卿、何宗祐、陳俊言
 - * 人工關節：李光申、許弘昌、洪誌鴻、馮逸卿、蔡俊灝、林宗立、柯智淵 * 骨折創傷：蔡俊灝、許晉榮、邱詠証
 - * 手外科暨顯微肢體重建：邱詠証、林承志、柯智淵、何宗祐 * 足踝外科：郭建忠
 - * 幹細胞治療諮詢：陳賢德、李光申、洪誌鴻、馮逸卿、蔡俊灝、林宗立、柯智淵、洪士杰
 - * 運動傷害：許晉榮、張皓維 * 兒童骨科：郭建忠(周四下午兒童醫院213診)

婦產部 女性整合門診 (復健醫療大樓1樓)

時段 診間 星期一 MON (5.12.19.26) 星期二 TUE (6.13.20.27) 星期三 WED (7.14.21.28) 星期四 THU (1.8.15.22.29) 星期五 FRI (2.9.16.23.30) 星期六 SAT(3.10.17.24.31)

女性特別門診 (復健醫療大樓1樓) Women's Health Clinic

上午	171	婦女癌症篩檢	婦女癌症篩檢	婦女癌症篩檢	婦女癌症篩檢	婦女癌症篩檢	婦女癌症篩檢
	176		陳慧毅 2166 更年期特別門診				
下午	171	婦女癌症篩檢	婦女癌症篩檢	婦女癌症篩檢	婦女癌症篩檢	婦女癌症篩檢	

一般婦產科(復健醫療大樓1樓) Obstetrics and Gynecology

上午	173	張庭瑜(女) 29825	陳怡燕(女) 20092	陳柏廷 27267	黃則立 12971	張庭瑜(女) 29825	蘇俊維 10761
	175	莊陽安 38879 婦女身心特別約診	林武周 0562內視鏡婦孺 癌症免疫細胞治療諮詢門診		張維君 1433 癌症免疫細胞治療諮詢門診	許希珍(女) 22284	葉瓊儀(女) 23059
	176		陳慧毅 2166 更年期特別門診	陳慧毅 2166 婦女尿失禁	何銘 4798 多胞胎減胎術	何銘 4798	張庭瑜(女) 29825
	177	張維君 1433 癌症免疫細胞治療諮詢門診		黃巧芸(女) 34573	張穎宜(女) 4754內視鏡手術 癌症免疫細胞治療諮詢門診	蘇俊維 10761	陳慧毅 2166 子宮脫垂症
	178	宋鈺雯(女) 22036		陳怡燕(女) 20092	楊稚怡(女) 24455	葉瓊儀(女) 23059	楊稚怡(女) 24455
下午	173	張正昌 84351	陳怡燕(女)(約診)	陳慧毅(約診)	黃則立 12971	張庭瑜(女) 29825	楊東川醫師8/30休假 葉聯舜醫師 8/5.8/7.8/12.8/14休假 黃則立醫師 8/15-8/29休假 張珈璋醫師 8/19.8/20休假 許希珍醫師 8/2.8/5.8/6休假 張庭瑜醫師 8/3.8/5.8/7休假 李瑋婷醫師8/16休假
	175	葉聯舜 0289 癌症免疫細胞治療諮詢門診	林武周 0562(約診) 內視鏡得盆重建	黃則立 12971	張維君 1433(約診) 癌症免疫細胞治療諮詢門診	許希珍(女)(約診)	
	176	何銘 4798	陳慧毅(約診)	何銘 4798	何銘(約診)	何銘(約診)	
	177	張維君(約診)		蘇俊維 10761 產前矯帶諮詢	張穎宜(女)(約診)	蘇俊維(約診)	
	178	林士新 9035	葉瓊儀(女) 23059	陳怡燕(女)(約診)	楊稚怡(女) 24455	葉瓊儀(女)(約診)	
晚上	173	楊稚怡(女) 24455	陳怡燕(女)(約診)	張庭瑜(女) 29825		李瑋婷(女) 33491	
	175	葉聯舜(約診)	林武周(約診)	黃則立(約診)	陳怡燕(女) 20092 高危險妊娠	張珈璋(女) 22052 限不孕症	
	176	何銘(約診)	黃則立 12971	何銘(約診)	葉瓊儀(女) 23059	何銘(約診)	
	177	宋鈺雯(女) 22036	蘇俊維 10761	蘇俊維(約診)	張穎宜(女)(約診)	蘇俊維 177診 (約診)	
	178	陳柏廷 27267	張珈璋(女) 22052 限不孕症	陳怡燕(女) 20092 (約診)	楊稚怡(女) 178診 (約診)		

不孕症門診(含一般婦產科)-復健醫療大樓1樓、15樓(798、799診) Infertility Clinic

上午	797	張珈璋(女) 22052	許希珍(女) 22284	莊陽安 38879 婦女身心特別約診		797診 薛雅文(女)約診 175診 許希珍(女)22284
	798			楊東川 0288 人工受孕試管嬰兒		楊東川 0288
	799	許希珍(女) 22284	張訓銘 37841	薛雅文(女)(約診)	張珈璋(女) 22052	張訓銘 37841
下午	797	張珈璋(女)(約診)	許希珍(女)(約診)	張馨慧(女) 27314		
	798	楊東川 0288(約診) 人工受孕試管嬰兒	陳萱儒(女)100873		楊東川 0288 孕產前帶因者篩檢	楊東川(約診)
	799	張訓銘 37841	劉邦斌 53036	薛雅文(女) 29827		
晚上	798	楊東川 0288 生育力評估與諮詢	張珈璋(女) 178診 22052		楊東川(約診)	張珈璋(女) 175診 22052
	799	張訓銘(約診)			張訓銘 37841	

婦科腫瘤(癌症中心大樓地下一樓) Gynecologic Oncology

上午	036	葉聯舜 0289 癌症免疫細胞治療諮詢門診		葉聯舜 0289 癌症免疫細胞治療諮詢門診	林武周 0562 癌症免疫細胞治療諮詢門診	張維君 1433 癌症免疫細胞治療諮詢門診
	037	洪耀欽 6375 癌症免疫細胞治療諮詢門診	張穎宜(女) 4754 癌症免疫細胞治療諮詢門診	宋鈺雯(女) 22036	張正昌 84351	陳慧毅 2166 海美刀
下午	036		宋鈺雯(女)(約診)	葉聯舜(約診)	林武周(約診)	
	037	洪耀欽 037診 (約診)	張穎宜(女) 4754 癌症免疫細胞治療諮詢門診	宋鈺雯(女)(約診)		陳慧毅(約診)
晚上	037				周泰甫 22062	

* 婦科腫瘤: 洪耀欽、林武周、葉聯舜、張維君、張穎宜、宋鈺雯、張正昌
 * 產科: 何銘、蘇俊維、陳怡燕、楊稚怡、張庭瑜、陳柏廷
 * 婦科內視鏡: 葉聯舜、張穎宜、張維君、陳慧毅、黃則立、張正昌
 * 人工受孕及試管嬰兒: 楊東川、許希珍、張訓銘、張珈璋
 * 婦女尿失禁: 陳慧毅、黃則立、林武周、張正昌 * 產前遺傳諮詢: 蘇俊維 * 高危險妊娠: 何銘、陳怡燕、楊稚怡

婦女就醫須知:

- 產科醫師: 何銘、蘇俊維、陳怡燕、楊稚怡、張庭瑜、陳柏廷
- 婦女癌症篩檢包含子宮頸抹片檢查、乳房攝影檢查, 請持健保卡就醫, 不需掛號費:
 - 子宮頸癌篩檢(子宮頸抹片): 年滿30歲婦女, 一年內未做過子宮頸抹片者。
 - 乳癌篩檢(乳房攝影; 需預約檢查): 年滿45-69歲婦女或年滿40-44歲(二等親內曾患乳癌者), 二年內未做過乳房攝影檢查者。
- 各項諮詢專線, 歡迎多加利用:
 - 婦女各類疾病保健及日常保健諮詢: 婦科衛教室(分機 14145) ■ 衛生福利部國民健康署更年期保健諮詢服務專線: 0800-005107
 - 懷孕婦女孕產期前後健康諮詢、衛生教育及非預期懷孕諮詢: 產科衛教室(分機: 12188) ■ 院內24小時哺乳服務專線: 22021995
 - 衛生福利部國民健康署孕產婦關懷諮詢服務專線: 0800-870870
- 本院提供以下特殊檢查, 如欲瞭解詳情, 可於婦產科各門診時段洽詢主治醫師或來電諮詢婦產科衛教室, 各項檢查時段如下:
 - 第一孕期唐氏症篩檢: 星期一下午陳柏廷醫師、星期三下午張庭瑜醫師、星期五上午楊稚怡醫師
 - 高層次超音波(含胎兒心臟超音波): 星期日上午張慧怡醫師, 星期二上午何銘醫師、下午張庭瑜醫師, 星期三上午楊稚怡醫師, 星期四上午張慧怡醫師、下午洪洵甄醫師, 星期五下午陳怡燕醫師, 星期六上午洪洵甄醫師
 - 高層次骨盆底功能障礙立體超音波: 星期三下午陳慧毅醫師
- 本院提供優質母乳哺育環境, 於下列地點設置哺乳室, 歡迎多加利用: (1)兒童醫院二樓兒科門診區 (2)復健醫療大樓一樓婦產科門診區 (3)癌症中心大樓一、二樓 (4)急重症醫療大樓1樓兒科診療區。

女性整合門診 (提供常見婦女健康問題、更年期問題、婦女身心問題、不孕症及非預期懷孕等醫療服務。)

為節省您寶貴的時間，本院提供多元支付「阿佩支付」、「醫指付」，敬請多加利用。

眼科醫學中心(眼耳鼻喉科醫學中心大樓1樓(801~809診)、2樓(812~828診))Eye Center 為了完成詳細的檢查·夜診病人請於晚上8點前報到 *相關職災權益,可洽診間及各棟批價掛號櫃台							
時段	診間	星期一 MON (5.12.19.26)	星期二 TUE (6.13.20.27)	星期三 WED (7.14.21.28)	星期四 THU (1.8.15.22.29)	星期五 FRI (2.9.16.23.30)	星期六 SAT(3.10.17.24.31)
上午	801	蔡宜佑 6443 AI門診	蔡宜佑 6443 AI門診	黃俐穎(女) 28612	蔡宜佑 6443 AI門診	謝宜靜(女) 13465	蔡宜佑 近視雷射(約診) AI門診
	802	謝明潔(女) 37687	張硯傑 28470	謝宜靜(女) 13465	謝宜靜(女) 13465	謝明潔(女) 37687	謝宜靜(女) 13465
	803	林韋寧(女) 100644	吳映萱(女) 18146	林韋寧(女) 100644	吳映萱(女) 18146	林韋寧(女) 100644	謝明潔(女) 37687
	805	林芝穎(女) 29894	李宥伶(女) 22125	李宥伶(女) 22125	李宥伶(女) 22125		
	806		胡佩欣(女) 100703	陳伯羽 30504	胡佩欣(女) 100703	胡佩欣(女) 100703	
	808	江鈞綺(女) 10019	賴泓茵(女) 24758	江鈞綺(女) 10019	江鈞綺(女) 10019		江鈞綺(女) 10019
	809	張晉維 100651	林慧茹(女) 2396	林慧茹(女) 2396 (8/14.8/28)	林慧茹(女) 2396	張晉維 100651	林慧茹(女) 2396 (8/10.8/24)
	812	陳文祿 7871 AI門診	黃祐得 31229	陳文祿 7871 AI門診	黃祐得 31229	陳文祿 7871 AI門診	黃祐得 31229
	813	黃俐穎(女) 28612	林正明 4301 AI門診	顧蔚寧(女) 25793	林正明 低視力特別門診(8/1)	林正明 4301 AI門診	
	815		林純如(女) 24029	林純如(女) 24029	林純如(女) 24029	林純如(女) 24029	
	816	田彭太 11892	田彭太 11892		田彭太 11892	顧蔚寧(女) 25793	
	817	王奕 24688	賴俊廷 30292	王奕 24688	童筱凡(女) 100677	賴俊廷 30292	王奕 24688
	818	孟平平(女) 24676		孟平平(女) 24676		孟平平(女) 24676	夏寧憶(女) 18415
	820	邵儀菁(女) 30788		邵儀菁(女) 30788		邵儀菁(女) 30788	邵儀菁(女) 30788
下午	801	蔡宜佑 6443 AI門診	何慧君(女) (約診)	童筱凡(女) 100677	何慧君(女) (約診)	王奕 24688	*眼科林慧茹醫師門診僅開放一個月內掛號
	802	謝明潔(女) 37687		林正明 813診 4301 AI門診	賴泓茵(女) 808診 24758	楊啟蘭 38386	林韋寧醫師8/14.8/16.8/19.8/21.8/23.8/28.8/30.8/31.8/32.8/33.8/34.8/35.8/36.8/37.8/38.8/39.8/40.8/41.8/42.8/43.8/44.8/45.8/46.8/47.8/48.8/49.8/50.8/51.8/52.8/53.8/54.8/55.8/56.8/57.8/58.8/59.8/60.8/61.8/62.8/63.8/64.8/65.8/66.8/67.8/68.8/69.8/70.8/71.8/72.8/73.8/74.8/75.8/76.8/77.8/78.8/79.8/80.8/81.8/82.8/83.8/84.8/85.8/86.8/87.8/88.8/89.8/90.8/91.8/92.8/93.8/94.8/95.8/96.8/97.8/98.8/99.8/100.8/101.8/102.8/103.8/104.8/105.8/106.8/107.8/108.8/109.8/110.8/111.8/112.8/113.8/114.8/115.8/116.8/117.8/118.8/119.8/120.8/121.8/122.8/123.8/124.8/125.8/126.8/127.8/128.8/129.8/130.8/131.8/132.8/133.8/134.8/135.8/136.8/137.8/138.8/139.8/140.8/141.8/142.8/143.8/144.8/145.8/146.8/147.8/148.8/149.8/150.8/151.8/152.8/153.8/154.8/155.8/156.8/157.8/158.8/159.8/160.8/161.8/162.8/163.8/164.8/165.8/166.8/167.8/168.8/169.8/170.8/171.8/172.8/173.8/174.8/175.8/176.8/177.8/178.8/179.8/180.8/181.8/182.8/183.8/184.8/185.8/186.8/187.8/188.8/189.8/190.8/191.8/192.8/193.8/194.8/195.8/196.8/197.8/198.8/199.8/200.8/201.8/202.8/203.8/204.8/205.8/206.8/207.8/208.8/209.8/210.8/211.8/212.8/213.8/214.8/215.8/216.8/217.8/218.8/219.8/220.8/221.8/222.8/223.8/224.8/225.8/226.8/227.8/228.8/229.8/230.8/231.8/232.8/233.8/234.8/235.8/236.8/237.8/238.8/239.8/240.8/241.8/242.8/243.8/244.8/245.8/246.8/247.8/248.8/249.8/250.8/251.8/252.8/253.8/254.8/255.8/256.8/257.8/258.8/259.8/260.8/261.8/262.8/263.8/264.8/265.8/266.8/267.8/268.8/269.8/270.8/271.8/272.8/273.8/274.8/275.8/276.8/277.8/278.8/279.8/280.8/281.8/282.8/283.8/284.8/285.8/286.8/287.8/288.8/289.8/290.8/291.8/292.8/293.8/294.8/295.8/296.8/297.8/298.8/299.8/300.8/301.8/302.8/303.8/304.8/305.8/306.8/307.8/308.8/309.8/310.8/311.8/312.8/313.8/314.8/315.8/316.8/317.8/318.8/319.8/320.8/321.8/322.8/323.8/324.8/325.8/326.8/327.8/328.8/329.8/330.8/331.8/332.8/333.8/334.8/335.8/336.8/337.8/338.8/339.8/340.8/341.8/342.8/343.8/344.8/345.8/346.8/347.8/348.8/349.8/350.8/351.8/352.8/353.8/354.8/355.8/356.8/357.8/358.8/359.8/360.8/361.8/362.8/363.8/364.8/365.8/366.8/367.8/368.8/369.8/370.8/371.8/372.8/373.8/374.8/375.8/376.8/377.8/378.8/379.8/380.8/381.8/382.8/383.8/384.8/385.8/386.8/387.8/388.8/389.8/390.8/391.8/392.8/393.8/394.8/395.8/396.8/397.8/398.8/399.8/400.8/401.8/402.8/403.8/404.8/405.8/406.8/407.8/408.8/409.8/410.8/411.8/412.8/413.8/414.8/415.8/416.8/417.8/418.8/419.8/420.8/421.8/422.8/423.8/424.8/425.8/426.8/427.8/428.8/429.8/430.8/431.8/432.8/433.8/434.8/435.8/436.8/437.8/438.8/439.8/440.8/441.8/442.8/443.8/444.8/445.8/446.8/447.8/448.8/449.8/450.8/451.8/452.8/453.8/454.8/455.8/456.8/457.8/458.8/459.8/460.8/461.8/462.8/463.8/464.8/465.8/466.8/467.8/468.8/469.8/470.8/471.8/472.8/473.8/474.8/475.8/476.8/477.8/478.8/479.8/480.8/481.8/482.8/483.8/484.8/485.8/486.8/487.8/488.8/489.8/490.8/491.8/492.8/493.8/494.8/495.8/496.8/497.8/498.8/499.8/500.8/501.8/502.8/503.8/504.8/505.8/506.8/507.8/508.8/509.8/510.8/511.8/512.8/513.8/514.8/515.8/516.8/517.8/518.8/519.8/520.8/521.8/522.8/523.8/524.8/525.8/526.8/527.8/528.8/529.8/530.8/531.8/532.8/533.8/534.8/535.8/536.8/537.8/538.8/539.8/540.8/541.8/542.8/543.8/544.8/545.8/546.8/547.8/548.8/549.8/550.8/551.8/552.8/553.8/554.8/555.8/556.8/557.8/558.8/559.8/560.8/561.8/562.8/563.8/564.8/565.8/566.8/567.8/568.8/569.8/570.8/571.8/572.8/573.8/574.8/575.8/576.8/577.8/578.8/579.8/580.8/581.8/582.8/583.8/584.8/585.8/586.8/587.8/588.8/589.8/590.8/591.8/592.8/593.8/594.8/595.8/596.8/597.8/598.8/599.8/600.8/601.8/602.8/603.8/604.8/605.8/606.8/607.8/608.8/609.8/610.8/611.8/612.8/613.8/614.8/615.8/616.8/617.8/618.8/619.8/620.8/621.8/622.8/623.8/624.8/625.8/626.8/627.8/628.8/629.8/630.8/631.8/632.8/633.8/634.8/635.8/636.8/637.8/638.8/639.8/640.8/641.8/642.8/643.8/644.8/645.8/646.8/647.8/648.8/649.8/650.8/651.8/652.8/653.8/654.8/655.8/656.8/657.8/658.8/659.8/660.8/661.8/662.8/663.8/664.8/665.8/666.8/667.8/668.8/669.8/670.8/671.8/672.8/673.8/674.8/675.8/676.8/677.8/678.8/679.8/680.8/681.8/682.8/683.8/684.8/685.8/686.8/687.8/688.8/689.8/690.8/691.8/692.8/693.8/694.8/695.8/696.8/697.8/698.8/699.8/700.8/701.8/702.8/703.8/704.8/705.8/706.8/707.8/708.8/709.8/710.8/711.8/712.8/713.8/714.8/715.8/716.8/717.8/718.8/719.8/720.8/721.8/722.8/723.8/724.8/725.8/726.8/727.8/728.8/729.8/730.8/731.8/732.8/733.8/734.8/735.8/736.8/737.8/738.8/739.8/740.8/741.8/742.8/743.8/744.8/745.8/746.8/747.8/748.8/749.8/750.8/751.8/752.8/753.8/754.8/755.8/756.8/757.8/758.8/759.8/760.8/761.8/762.8/763.8/764.8/765.8/766.8/767.8/768.8/769.8/770.8/771.8/772.8/773.8/774.8/775.8/776.8/777.8/778.8/779.8/780.8/781.8/782.8/783.8/784.8/785.8/786.8/787.8/788.8/789.8/790.8/791.8/792.8/793.8/794.8/795.8/796.8/797.8/798.8/799.8/800.8/801.8/802.8/803.8/804.8/805.8/806.8/807.8/808.8/809.8/810.8/811.8/812.8/813.8/814.8/815.8/816.8/817.8/818.8/819.8/820.8/821.8/822.8/823.8/824.8/825.8/826.8/827.8/828.8/829.8/830.8/831.8/832.8/833.8/834.8/835.8/836.8/837.8/838.8/839.8/840.8/841.8/842.8/843.8/844.8/845.8/846.8/847.8/848.8/849.8/850.8/851.8/852.8/853.8/854.8/855.8/856.8/857.8/858.8/859.8/860.8/861.8/862.8/863.8/864.8/865.8/866.8/867.8/868.8/869.8/870.8/871.8/872.8/873.8/874.8/875.8/876.8/877.8/878.8/879.8/880.8/881.8/882.8/883.8/884.8/885.8/886.8/887.8/888.8/889.8/890.8/891.8/892.8/893.8/894.8/895.8/896.8/897.8/898.8/899.8/900.8/901.8/902.8/903.8/904.8/905.8/906.8/907.8/908.8/909.8/910.8/911.8/912.8/913.8/914.8/915.8/916.8/917.8/918.8/919.8/920.8/921.8/922.8/923.8/924.8/925.8/926.8/927.8/928.8/929.8/930.8/931.8/932.8/933.8/934.8/935.8/936.8/937.8/938.8/939.8/940.8/941.8/942.8/943.8/944.8/945.8/946.8/947.8/948.8/949.8/950.8/951.8/952.8/953.8/954.8/955.8/956.8/957.8/958.8/959.8/960.8/961.8/962.8/963.8/964.8/965.8/966.8/967.8/968.8/969.8/970.8/971.8/972.8/973.8/974.8/975.8/976.8/977.8/978.8/979.8/980.8/981.8/982.8/983.8/984.8/985.8/986.8/987.8/988.8/989.8/990.8/991.8/992.8/993.8/994.8/995.8/996.8/997.8/998.8/999.8/1000.8/1001.8/1002.8/1003.8/1004.8/1005.8/1006.8/1007.8/1008.8/1009.8/1010.8/1011.8/1012.8/1013.8/1014.8/1015.8/1016.8/1017.8/1018.8/1019.8/1020.8/1021.8/1022.8/1023.8/1024.8/1025.8/1026.8/1027.8/1028.8/1029.8/1030.8/1031.8/1032.8/1033.8/1034.8/1035.8/1036.8/1037.8/1038.8/1039.8/1040.8/1041.8/1042.8/1043.8/1044.8/1045.8/1046.8/1047.8/1048.8/1049.8/1050.8/1051.8/1052.8/1053.8/1054.8/1055.8/1056.8/1057.8/1058.8/1059.8/1060.8/1061.8/1062.8/1063.8/1064.8/1065.8/1066.8/1067.8/1068.8/1069.8/1070.8/1071.8/1072.8/1073.8/1074.8/1075.8/1076.8/1077.8/1078.8/1079.8/1080.8/1081.8/1082.8/1083.8/1084.8/1085.8/1086.8/1087.8/1088.8/1089.8/1090.8/1091.8/1092.8/1093.8/1094.8/1095.8/1096.8/1097.8/1098.8/1099.8/1100.8/1101.8/1102.8/1103.8/1104.8/1105.8/1106.8/1107.8/1108.8/1109.8/1110.8/1111.8/1112.8/1113.8/1114.8/1115.8/1116.8/1117.8/1118.8/1119.8/1120.8/1121.8/1122.8/1123.8/1124.8/1125.8/1126.8/1127.8/1128.8/1129.8/1130.8/1131.8/1132.8/1133.8/1134.8/1135.8/1136.8/1137.8/1138.8/1139.8/1140.8/1141.8/1142.8/1143.8/1144.8/1145.8/1146.8/1147.8/1148.8/1149.8/1150.8/1151.8/1152.8/1153.8/1154.8/1155.8/1156.8/1157.8/1158.8/1159.8/1160.8/1161.8/1162.8/1163.8/1164.8/1165.8/1166.8/1167.8/1168.8/1169.8/1170.8/1171.8/1172.8/1173.8/1174.8/1175.8/1176.8/1177.8/1178.8/1179.8/1180.8/1181.8/1182.8/1183.8/1184.8/1185.8/1186.8/1187.8/1188.8/1189.8/1190.8/1191.8/1192.8/1193.8/1194.8/1195.8/1196.8/1197.8/1198.8/1199.8/1200.8/1201.8/1202.8/1203.8/1204.8/1205.8/1206.8/1207.8/1208.8/1209.8/1210.8/1211.8/1212.8/1213.8/1214.8/1215.8/1216.8/1217.8/1218.8/1219.8/1220.8/1221.8/1222.8/1223.8/1224.8/1225.8/1226.8/1227.8/1228.8/1229.8/1230.8/1231.8/1232.8/1233.8/1234.8/1235.8/1236.8/1237.8/1238.8/1239.8/1240.8/1241.8/1242.8/1243.8/1244.8/1245.8/1246.8/1247.8/1248.8/1249.8/1250.8/1251.8/1252.8/1253.8/1254.8/1255.8/1256.8/1257.8/1258.8/1259.8/1260.8/1261.8/1262.8/1263.8/1264.8/1265.8/1266.8/1267.8/1268.8/1269.8/1270.8/1271.8/1272.8/1273.8/1274.8/1275.8/1276.8/1277.8/1278.8/1279.8/1280.8/1281.8/1282.8/1283.8/1284.8/1285.8/1286.8/1287.8/1288.8/1289.8/1290.8/1291.8/1292.8/1293.8/1294.8/1295.8/1296.8/1297.8/1298.8/1299.8/1300.8/1301.8/1302.8/1303.8/1304.8/1305.8/1306.8/1307.8/1308.8/1309.8/1310.8/1311.8/1312.8/1313.8/1314.8/1315.8/1316.8/1317.8/1318.8/1319.8/1320.8/1321.8/1322.8/1323.8/1324.8/1325.8/1326.8/1327.8/1328.8/1329.8/1330.8/1331.8/1332.8/1333.8/1334.8/1335.8/1336.8/1337.8/1338.8/1339.8/1340.8/1341.8/1342.8/1343.8/1344.8/1345.8/1346.8/1347.8/1348.8/1349.8/1350.8/1351.8/1352.8/1353.8/1354.8/1355.8/1356.8/1357.8/1358.8/1359.8/1360.8/1361.8/1362.8/1363.8/1364.8/1365.8/1366.8/1367.8/1368.8/1369.8/1370.8/1371.8/1372.8/1373.8/1374.8/1375.8/1376.8/1377.8/1378.8/1379.8/1380.8/1381.8/1382.8/1383.8/1384.8/1385.8/1386.8/1387.8/1388.8/1389.8/1390.8/1391.8/1392.8/1393.8/1394.8/1395.8/1396.8/1397.8/1398.8/1399.8/1400.8/1401.8/1402.8/1403.8/1404.8/1405.8/1406.8/1407.8/1408.8/1409.8/1410.8/1411.8/1412.8/1413.8/1414.8/1415.8/1416.8/1417.8/1418.8/1419.8/1420.8/1421.8/1422.8/1423.8/1424.8/1425.8/1426.8/1427.8/1428.8/1429.8/1430.8/1431.8/1432.8/1433.8/1434.8/1435.8/1436.8/1437.8/1438.8/1439.8/1440.8/1441.8/1442.8/1443.8/1444.8/1445.8/1446.8/1447.8/1448.8/1449.8/1450.8/1451.8/1452.8/1453.8/1454.8/1455.8/1456.8/1457.8/1458.8/1459.8/1460.8/1461.8/1462.8/1463.8/1464.8/1465.8/1466.8/1467.8/1468.8/1469.8/1470.8/1471.8/1472.8/1473.8/1474.8/1475.8/1476.8/1477.8/1478.8/1479.8/1480.8/1481.8/1482.8/1483.8/1484.8/1485.8/1486.8/1487.8/1488.8/1489.8/1490.8/1491.8/1492.8/1493.8/1494.8/1495.8/1496.8/1497.8/1498.8/1499.8/1500.8/1501.8/1502.8/1503.8/1504.8/1505.8/1506.8/1507.8/1508.8/1509.8/1510.8/1511.8/1512.8/1513.8/1514.8/1515.8/1516.8/1517.8/1518.8/1519.8/1520.8/1521.8/1522.8/1523.8/1524.8/1525.8/1526.8/1527.8/1528.8/1529.8/1530.8/1531.8/1532.8/1533.8/1534.8/1535.8/1536.8/1537.8/1538.8/1539.8/1540.8/1541.8/1542.8/1543.8/1544.8/1545.8/1546.8/1547.8/1548.8/1549.8/1550.8/1551.8/1552.8/1553.8/1554.8/1555.8/1556.8/1557.8/1558.8/1559.8/1560.8/1561.8/1562.8/1563.8/1564.8/1565.8/1566.8/1567.8/1568.8/1569.8/1570.8/1571.8/1572.8/1573.8/1574.8/1575.8/1576.8/1577.8/1578.8/1579.8/1580.8/1581.8/1582.8/1583.8/1584.8/1585.8/1586.8/1587.8/1588.8/1589.8/1590.8/1591.8/1592.8/1593.8/1594.8/1595.8/1596.8/1597.8/1598.8/1599.8/1600.8/1601.8/1602.8/1603.8/1604.8/1605.8/1606.8/1607.8/1608.8/1609.8/1610.8/1611.8/1612.8/1613.8/1614.8/1615.8/1616.8/1617.8/1618.8/1619.8/1620.8/1621.8/1622.8/1623.8/1624.8/1625.8/1626.8/1627.8/1628.8/1629.8/1630.8/1631.8/1632.8/1633.8/1634.8/1635.8/1636.8/1637.8/1638.8/1639.8/1640.8/16

高壓氧門診 (急重症大樓地下一樓) Hyperbaric Oxygen Therapy Clinic							
時段	診間	星期一 MON (5.12.19.26)	星期二 TUE (6.13.20.27)	星期三 WED (7.14.21.28)	星期四 THU (1.8.15.22.29)	星期五 FRI (2.9.16.23.30)	星期六 SAT(3.10.17.24.31)
上午	028	黃維俊 20355	廖偉志 11860	李嘉翔 10724	陳鼎翰 18499	沈宜成 16892	
下午	028	杭良文 2292	林裕超 10001	夏德椿 1914	鄭文建 14321		
放射腫瘤科 (癌症中心大樓地下2樓) Radiation Oncology * 所有門診皆提供質子治療諮詢							
上午	051	陳尚文 4634 <small>癌症免疫細胞治療諮詢門診</small>	王耀慶 17473	梁基安 4615 <small>癌症免疫細胞治療諮詢門診</small>	賴育良 22687 <small>癌症免疫細胞治療諮詢門診</small>	王耀慶 17473	黃繼賢 28438
	052	王耀慶 17473	林膺峻 13464	林亭君(女) 31968	王帝皓 30860	梁基安 4615 <small>癌症免疫細胞治療諮詢門診</small>	簡君儒 16181 <small>癌症免疫細胞治療諮詢門診</small>
	053	梁基安 4615 <small>癌症免疫細胞治療諮詢門診</small>	賴育良 22687 <small>癌症免疫細胞治療諮詢門診</small>	簡君儒 16181	林亭君(女) 31968	陳尚文 4634 <small>癌症免疫細胞治療諮詢門診</small>	廖志穎醫師 8/15.8/19 休假 林亭君醫師8/19 休假
	055	廖志穎 14069 <small>癌症整合輔助醫學</small>		朱俊男 14360 <small>癌症免疫細胞治療諮詢門診</small>	簡君儒 16181	林膺峻 13464	
	056		趙坤山 056診94032 <small>癌症免疫細胞治療諮詢門診</small>	廖志穎 14069 <small>癌症整合輔助醫學</small>			
051	陳尚文 4634 <small>癌症免疫細胞治療諮詢門診</small>	林亭君(女) 31968	梁基安 4615 <small>癌症免疫細胞治療諮詢門診</small>	賴育良 22687 <small>癌症免疫細胞治療諮詢門診</small>	林亭君(女) 31968		
052	賴育良 22687 <small>癌症免疫細胞治療諮詢門診</small>		林膺峻 13464	林膺峻 13464			
下午	053	簡君儒 16181	陳尚文 4634 <small>癌症免疫細胞治療諮詢門診</small>	王帝皓 30860	王耀慶 17473		
	055	朱俊男 14360 <small>癌症免疫細胞治療諮詢門診</small>	朱俊男 14360 <small>癌症免疫細胞治療諮詢門診</small>	廖志穎 14069	廖志穎 14069 <small>癌症整合輔助醫學</small>	朱俊男 14360 <small>癌症免疫細胞治療諮詢門診</small>	
	056			趙坤山 94032			
	052		黃繼賢 28438				
	晚上	052					
<p>* 頭頸癌、鼻咽癌: 王耀慶、林膺峻、王帝皓、趙坤山、廖志穎 * 乳癌: 梁基安、朱俊男、賴育良、趙坤山、林亭君、廖志穎 * 肺癌: 簡君儒、王耀慶、林膺峻 * 食道癌: 王耀慶、簡君儒、賴育良 * 肝癌: 林膺峻、趙坤山、林亭君 * 甲狀腺癌: 朱俊男 * 攝護腺、泌尿道癌: 梁基安、賴育良、廖志穎 * 大腸直腸癌: 簡君儒、賴育良、趙坤山 * 骨肉瘤: 簡君儒 * 胃胰癌: 朱俊男 * 神經惡性腫瘤: 梁基安、林亭君 * 兒癌: 林亭君 * 婦癌: 陳尚文、梁基安 * 淋巴瘤: 陳尚文</p> <p>核子醫學科早期發現癌症新利器: 正子斷層造影 (PET) PET是一種非侵犯性、高解析度、高敏感度的新科技影像檢查, 能發現隱藏的癌細胞, 是癌症預防與早期診斷治療的利器。亦可提供老年癡呆症早期偵測、癲癇病患術前定位及心肌梗塞患者心肌存活率檢測等醫療服務。</p>							
家庭醫學科 癌症中心大樓2樓(202-206診、281、283、289、298診)、急重症大樓地下一樓(020-022診)、立夫醫療大樓2樓(252診)、第一醫療大樓9樓(901診) Family Medicine							
上午	202	洪東榮 16209 <small>職業病門診、毒物科</small>	黃柏綜 16973 <small>含戒菸及骨鬆門診</small>	黃建琪 31419	沈宛儀(女) 34152	吳美鳳(女) 99670	魏玉亭(女) 84622
	203 <small>(兼抹片診)</small>		黃慧瑜 34249 <small>(約診)</small>	崔郁文(女) 32738 <small>(約診)</small>	吳思嫻(女) 32865 <small>(約診)</small>	沈宛儀(女) 24152 <small>(約診)</small>	蔣惠棠(女) 14337
	205	盧子謙 20329 <small>含戒菸門診</small>		賴世偉 3068	蔡欣芳(女) 37940		徐華穗(女) 602診8044 <small>(癌症中心6樓)</small>
	206	徐華穗(女) 8044 <small>含整合照顧門診</small>	沈凡筠(女) 32852	洪東榮 16209 <small>職業病門診、毒物科</small>	林正介 (約診)	譚宏威 37666	何致德 7929
	252	王俊琪 100933	魏玉亭(女) 84622 <small>老人門診</small>	林志學 5496 <small>含戒菸門診</small>	廖俊惠 8089 <small>老人失智 醫務照顧身心門診</small>	楊沛怡(女) 18314 <small>老人特別門診</small>	林文元醫師8/1 休假 賴冠宇醫師8/1.8/2 休假 賴世偉醫師8/19.8/21. 8/26.8/28 休假 崔郁文醫師8/30 休假 劉秋松醫師 8/5.8/19 休假 湯夢彬醫師8/2 休假 陳毓隆醫師 8/26.8/27 休假 徐華穗醫師8/24 休假 魏玉亭醫師 8/3.8/17 休假 吳美鳳醫師8/23 休假
281	劉秋松 3350 <small>職業病門診</small>	林文元 10648 <small>含戒菸門診</small>	劉秋松 3350	林文元 10648	崔郁文 32738		
839			陳冠華 35464 <small>高齡耳鼻喉科</small>		陳光超 81694 <small>高齡耳鼻喉科</small>		
下午	202	鄭如茜(女) 37089	江孟霖 31527	沈凡筠(女) 32852	黃柏綜 16973	賴冠宇 17152	
	203	劉秋松 3350	胡品菁	林映君(女) 32802	劉秋松 3350	黃仕丞 35667	
	205	陳宗伯 30501	陳冠華 839診35464 <small>高齡耳鼻喉科</small>	賴世偉 3068	鄭如茜(女) 37089	黃健琪 31419	
	206	林志學 5496 <small>含整合照顧門診</small>	林正介 2229	吳思嫻(女) 32865	蔡尚儒 17109	黃慧瑜(女) 34249	
	281	高湘涵(女) 22081	楊沛怡(女) 18314	預立醫療照顧自費諮詢 <small>(約診)</small>	陳 恩 100288	許芷瑜(女) 30111	
252	廖乃慧(女) 28530	廖乃慧(女) 28530		賴冠宇 17152	陳光超 839診81694 <small>高齡耳鼻喉科</small>		
晚上	021	陳毓隆 7468 <small>戒菸門診</small>	劉秋松 3350	楊沛怡(女) 18314 <small>含戒菸門診</small>			
	022	吳丞斌 245診18796 <small>健檢追蹤</small>	黃于蕓(女) 020診24018	蔣惠棠(女) 020診14337 <small>職業病門診</small>	林文元 602診10648 <small>含戒菸門診(癌症中心6樓)</small>	湯夢彬 35307	
職業醫學科門診、毒物科門診 (癌症中心大樓2樓、急重症大樓地下一樓(020診) Occupational Medicine / Toxicology							
上午	202	洪東榮 16209 <small>毒物科</small>				吳美鳳(女) 99670	魏玉亭(女) 84622
	206		魏玉亭(女) 252診84622	洪東榮 16209 <small>毒物科</small>			何致德 7929
	281	劉秋松 3350		劉秋松 3350			蔣惠棠(女) 203診14337
下午	298				穆函蔚 15696 <small>毒物科</small>		
晚上	020		劉秋松 021診3350	蔣惠棠(女) 14337			
戒菸門診 立夫醫療大樓2樓(252診)、癌症中心大樓2樓(202、205診)、急重症大樓地下1樓(020、021診) Cigarette Cessation Clinic							
上午	202	盧子謙 205診20329	黃柏綜 16973				魏玉亭(女) 84622
	252		魏玉亭(女) 84622	林志學 5496 <small>含戒菸門診</small>		楊沛怡(女) 18314	
	281		林文元 10648		林文元 10648		
下午	202	陳宗伯 205診30501			黃柏綜 16973		
	281	高湘涵(女) 22081	楊沛怡(女) 18314				
晚上	021	陳毓隆 7468		020診 蔣惠棠(女) 14337 021診 楊沛怡(女) 18314	林文元 602診10648	湯夢彬 022診35307	
緩和醫療門診 (癌症中心大樓2樓) Palliative Medicine 預立醫療照顧自費諮詢(約診) (ACP)諮詢專線: 04-22052121分機11031							
上午	206	徐華穗(女) 8044	黃柏綜 202診16973				徐華穗(女) 602診8044
下午	202				黃柏綜 16973		

老人特別門診	老人特別門診 (立夫醫療大樓2樓) Geriatric Medicine 服務對象：多重用藥、認知功能異常、衰弱、跌倒、憂鬱等症狀之65歲以上銀髮族。							
	時段	診間	星期一 MON (5.12.19.26)	星期二 TUE (6.13.20.27)	星期三 WED (7.14.21.28)	星期四 THU (1.8.15.22.29)	星期五 FRI (2.9.16.23.30)	星期六 SAT(3.10.17.24.31)
	上午	252	王俊琪 100933	魏玉亭(女) 84622	林志學 5496	(教) 廖俊惠 58089 憂鬱、失智症	楊沛怡(女) 18314	
	下午	252	廖乃慧(女) 28530	廖乃慧(女) 28530		賴冠宇 17152		
	成人疫苗注射暨旅遊醫院特別門診 (肺炎鏈球菌疫苗、帶狀皰疹疫苗、子宮頸疫苗、A肝、B肝、流感、破傷風及百日咳疫苗等)							
	上午	206	徐華穗(女) 8044		林志學 252診 5496			何致德 7929
		281	劉秋松 3350	林文元 10648	劉秋松 3350		吳美鳳(女) 202診 99670	魏玉亭(女) 202診 84622
	下午	202	陳宗伯 205診 30501	楊沛怡(女) 281診 18314		黃柏綜 16973	賴冠宇 17152	
		252	高湘涵(女) 281診 22081			賴冠宇 17152		
	晚上	020		黃于堃(女) 24018	蔣惠棠(女) 14337			
	021	陳毓隆 7468	劉秋松 3350	楊沛怡(女) 18314	林文元 602診10648 (癌症中心6F)	湯夢彬 022診 35307		
自費體檢門診(健康醫學中心8樓) Health Examination *自費體檢門診看診時間：星期一至星期六上午及下午								
1.一般體格檢查 2.就業勞工體檢 3.供膳勞工體檢 4.勞工保險局預防職業病健檢 5.公司與工廠外作勞工巡迴體檢 6.中醫健檢 7.婚前健檢 8.保險照會體檢 9.大專院校新生體檢 10.出國留學與移民體檢(加拿大、澳洲、紐西蘭) 洽詢電話：(04)22052121轉15620-15623								
健康檢查中心約診(健康醫學中心6樓) Health Examination *洽詢電話：(04)22052121轉 15620- 15623								
全身高階健檢(A.腸胃鏡套組、B.心血管套組、C.腦血管套組、D.紳士套組、E.仕女套組、F.防癌套組)								
體重控制特別門診	體重控制特別門診(癌症中心大樓6樓) Obesity Control Center 由肥胖醫學專醫師群、體重控制專門營養師與運動治療師共同為您提供全面性的體重控制。							
	上午	601			辛明哲 29505 減重及糖尿病手術	黃致銀 94603 減重及糖尿病手術(含減重手術重建)	辛明哲 29505 減重及糖尿病手術	黃致銀 94603 減重及糖尿病手術(含減重手術重建)
		602						徐華穗(女) 8044 (癌症中心6樓)
	下午	601		辛明哲 29505 減重及糖尿病手術				
	晚上	602		蘇珊玉(女) 330診7971 美德醫療大樓3樓		林文元 10648 (癌症中心6樓)	蘇珊玉(女) 263診7971 美德醫療大樓3樓	
疼痛科	疼痛科(急重症大樓2樓) Pain Management							
	上午	240		洪至仁 6399	洪至仁 6399	洪至仁 245診 6399	歐陽欣漢 14350	
	下午	240			劉玉成 5622			歐陽欣漢醫師 8/9.8/16休假
		248	劉玉成 5622					
*肩頸痠痛：洪至仁、劉玉成、歐陽欣漢 *帶狀皰疹神經痛：洪至仁、劉玉成、歐陽欣漢 *癌症疼痛、手術後慢性疼痛、神經病變性困擾：洪至仁 *長期慢性疼痛：洪至仁、歐陽欣漢 *三叉神經痛：洪至仁、歐陽欣漢 *顏面痲痺：洪至仁、歐陽欣漢 *下背痛：洪至仁、歐陽欣漢 *五十肩、手肘疼痛(網球肘、高爾夫球肘等)：劉玉成、歐陽欣漢 *手腕痲痺(媽媽手、腕隧道症候群等)、周邊神經夾擊症、脊椎病變之免開刀評估及治療：劉玉成								
皮膚科	皮膚科 (181~182診復健醫療大樓1樓、135診癌症中心大樓1樓、666.669診兒童醫院11樓美容中心) Dermatology							
	上午	181	許致榮 20191 皮膚腫瘤外科及青春痘起特別門診	吳伯元 15645	黃建仁 6175	張廖年峰 15728 一般門診及乾癬特別門診	吳伯元 15645 皮膚過敏、濕疹、疥瘡	吳伯元 15645 乾癬及異位性皮膚炎
		182		黃建仁 6175 皮膚病門診	方心禹(女) 14355		方心禹(女) 14355	*666與669診為美容醫學 自費門診，美容中心看診 採預約制，網路掛號後， 請回撥電話確認報到時間
		666		張廖年峰 15728 自費門診	陳駿升 669診 自費門診		許致榮 669診 (約診)	
	下午	181	陳駿升 34899	181診 吳伯元 15645 182診 方心禹(女) 14355	邵湘德(女) 30915	陳駿升 34899	張廖年峰 15728 一般門診與 青春痘及白癬特別門診	方心禹醫師8/2.8/7.8/9. 8/14.8/16.8/21.8/23. 8/28休假 吳伯元醫師8/20-8/24休假 陳駿升醫師8/8-8/13休假 邵湘德醫師8/28休假
晚上	181	張廖年峰 15728 一般門診及乾癬特別門診			張廖年峰 15728 一般門診與 青春痘及白癬特別門診			
	182		陳駿升 34899					
復健科	復健科(復健醫療大樓2樓) Rehabilitation 針灸復健整合醫療 (331診美德醫療大樓3樓) 復健門診及治療區與針灸融合，提供骨關節疼痛之中西整合復健治療							
	上午	275	周立偉 4317 疼痛治療(浮針療法)	林千琳(女) 5699 兒童復健	韓亭怡(女) 6741 疼痛治療(增生療法)	吳恩瑄(女) 12118 疼痛治療	楊佩瑜(女) 7857 神經復健、兒童復健	劉東桓 35345 骨鬆肌肉少、 周邊血管神經
		276	孟乃欣 6351 智能機器人訓練	吳恩瑄(女) 12118 癌症復健	楊佩瑜(女) 7857 兒童復健	周怡君(女) 10161 疼痛及損傷 (神經痛及關節增生療法)	韓亭怡(女) 6741 癌症復健	林千琳(女) 5699 兒童復健
		277	楊佩瑜(女) 7857 神經復健、兒童復健	羅瑞寬 4659 骨關節及疼痛治療	孟乃欣 6351	張呈偉 24727 運動傷害及疼痛治療	莊天佑 81413 疼痛、腦中風	張斐淳(女) 22114 運動傷害特別門診
		278	張呈偉 24727 運動傷害及疼痛治療	莊天佑 81413 疼痛、腦中風	劉東桓 35345 骨鬆肌肉少、 周邊血管神經	蔡季霖 100497 心肺、疼痛治療	楊翹 28570	
		331	韓亭怡(女) 6741 美德大樓3樓					
	下午	275	劉東桓 35345 運動傷害及疼痛	林千琳(女) 5699	張斐淳(女) 22114	劉東桓 35345 運動傷害及疼痛	韓亭怡(女) 6741 癌症復健	蔡季霖醫師8/23.8/27. 8/29.8/30休假 張斐淳醫師8/3休假 林千琳醫師 8/14-8/17休假 孟乃欣醫師8/5休假
		276	韓亭怡(女) 6741	楊佩瑜(女) 7857	孟乃欣 6351	孟乃欣 6351 心肺復健	林千琳(女) 5699	
		277	羅瑞寬 4659 神經復健、機器人訓練	(教) 羅瑞寬 4659	羅瑞寬 4659	楊佩瑜(女) 7857 肉毒菌注射門診 (8/1.8/8) 約診	賴宇亮 14688 骨關節及疼痛治療	
		278	張呈偉 24727	張斐淳(女) 22114	莊天佑 81413 疼痛、腦中風	林千琳(女) 5699	蔡季霖 100497 心肺、疼痛治療	
		331		孟乃欣 6351 鼻胃管移除特別門診				
	晚上	275		蔡季霖 100497 心肺、疼痛治療		張呈偉 24727		
		276	楊佩瑜(女) 7857 兒童、肉毒菌注射	林千琳(女) 5699	韓亭怡(女) 6741	孟乃欣 6351		
		277	陳怡維(女) 28557		張斐淳(女) 22114 心肺、疼痛治療	陳怡維(女) 28557		

先進的治療設備及技術：

- *重複性顫外磁刺激術：改善中風病人的動作、語言、吞嚥
- *超音波導引注射：精準地針對肌腱、關節注射，包括，高濃度血小板增生療法(PPR)*脊柱側彎矯正
- *震波：骨折癒合不良、關節退化、肌腱炎，非侵入性的利器
- *水冷式射頻解痛術：針對難治型疼痛
- *靜脈雷射光療法：提升紅血球攜氧能力
- *淋巴引流手法：治療乳癌、骨盆腔術後，肢體水腫
- *肉毒桿菌注射：針對中風、腦性麻痺造成的肌肉痙攣
- *機器人訓練：輔助肢體動作及行走

精神科成人門診 (美德醫療大樓5樓、178診復健醫療大樓1樓、252診立夫醫療大樓2樓) Psychiatry

時段	診間	星期一 MON (5.12.19.26)	星期二 TUE (6.13.20.27)	星期三 WED (7.14.21.28)	星期四 THU (1.8.15.22.29)	星期五 FRI (2.9.16.23.30)	星期六 SAT(3.10.17.24.31)
上午	561	藍先元 10669	藍先元 (約診)		藍先元 10669	藍先元 10669	廖尹鐸 100745兒童青少年 (8/3.8/17.8/31)
	562	黃芳慧(女) 29362	吳博倫 11745 (約診) 含強迫症門診	藍先元 10669	吳博倫 11745 (約診)	教 吳博倫 11745 強迫症	李定美(女) 18148 (8/17)
	563	廖俊惠(女) 8089 含焦慮與自律神經功能治療	鄭若瑟 9414	廖俊惠(女) 8089 含失智評估	鄭若瑟 9414 含心理創傷門診		廖俊惠(女) 8089 (8/10.8/24)
	565	鄭婉汝(女) E81診(約診) 員工關懷門診	莊陽安 38879	莊陽安 797診38879 婦女身心特別約診	教 廖俊惠(女) 252診8089 老人失智與憂慮身心門診		輝耀門診
	566			潘有法 22015 (兒童青少年)	565診 廖尹鐸100745(兒童青少年) 566診 黃于真(女) (約診)	黃芳慧(女) 29362	星期一至上午鄭若瑟 星期二上午鄭婉汝 星期三下午廖俊惠
下午	561	藍先元 10669	藍先元 (約診)	黃芳慧(女) 29362	藍先元 10669	藍先元 10669	
	562	黃芳慧(女) (約診)		藍先元 10669	吳博倫 11745 (約診)	吳博倫 11745 (約診)	藍先元醫師8/11休假 潘有法醫師8/14休假 黃芳慧醫師 8/2.8/14.8/16休假 李宛融醫師8/9休假 莊陽安醫師8/20休假
	563	蘇冠賓 10421	廖俊惠(女) 8089		李定美(女) 18148	廖尹鐸 100745 兒童青少年	廖俊惠醫師 8/14.8/15休假 鄭若瑟醫師8/11休假
	565	林沐春 24811	林沐春 24811	賴梓瑜 34428	陳雨星 (約診)		
	566	鄭若瑟 9414 含精神科復健門診	鄭若瑟 9414	林沐春 24811 含成癮治療		李定美(女) (約診)	
晚上	561		廖尹鐸 100745 兒童青少年	潘有法 563診22015 美沙冬/酒癮約診	林沐春 24811	李定美(女) 18148 (8/9.8/23)	
	562	潘有法 22015 (兒童青少年)	吳博倫 (約診)	林沐春 24811			

※ 心理健康服務中心 提供臨床心理師自費服務 諮詢電話: 04-22052121#11854 ◎若有心裡壓力需要諮詢或自我探索請來電輝耀門診預約

美沙冬複診約診(美德醫療大樓1樓) ※美沙冬門診複診時間: 週一、週二、週五下午1:30-3:30, 初診病患請於門診時間撥打電話04-22052121轉11183 預約看診

下午	157	廖俊惠(女) 8089 (含酒癮治療)	鄭婉汝(女) 23972 (含酒癮治療)		林沐春 24811 (含酒癮治療)
----	-----	---------------------	----------------------	--	-------------------

兒童青少年門診(美德醫療大樓5樓)

上午	356				林秀縵(女) 33767(約診) 兒童醫院3樓
	357	林秀縵(女) 33767 兒童醫院3樓		林秀縵(女) 33767 兒童醫院3樓	劉書岑(女) 35841 兒童醫院3樓
下午	567	許宗蔚(女) (約診)	許宗蔚(女) (約診)	張倍禎(女) 13121	許宗蔚(女) 567診 (約診)
	567	陳映雪(女) 31114	林秀縵(女) 213診(約診) 兒童醫院3樓	張倍禎(女) 13121	李宛融(女) 565診 32305
晚上	125			林秀縵(女) 212診(約診) 兒童醫院2樓	劉書岑(女) 35841 (約診)

營養諮詢自費門診 (615.618診美德醫療大樓6樓、253診立夫醫療大樓2樓) Nutrition Consultation Clinic

體重控制、糖尿病、妊娠糖尿病、腎臟病、高血脂、心臟病、痛風及疾病營養、小兒營養、副食品添加、癌症及腸胃道術後營養、居家管灌營養諮詢、骨質疏鬆症等一般疾病

下午	618	林詮翰 609診35137 (營養師)銀髮族營養	蔡玉霜 609診31822(營養師) 糖尿病營養、腎臟營養	蘇鈺雯 (營養師)16154 兒童營養、體重控制	林曼萱 (營養師)34275 體重控制、運動營養	許詠翔 (營養師)25876 心血管疾病營養	早上 253診 8:31林詮翰 35137
----	-----	--------------------------	-------------------------------	--------------------------	--------------------------	------------------------	-----------------------

腫瘤營養諮詢自費門診 (癌症中心大樓2樓) Nutrition Care

上午	285		楊美都 5218		(下午)楊美都 5218
----	-----	--	----------	--	--------------

醫學影像部(神經放射診療科) 急重症中心大樓地下1樓

上午	020		陳威良 11523	周發揚 021診 32208
----	-----	--	-----------	----------------

中醫部 *中醫針灸科、中醫傷科療程第一次, 需間隔一日始能以健保身分就診中醫內、婦、兒科。 中西醫結合科特色: 依病情需要在同意之後掛號合適的中醫或西醫師協助額外開立中醫或西醫相關檢查處置治療

中醫家庭暨社區醫學科 Division of Chinese family and community medicine

上午	林幼淳(女) 323診 27294	洪皓脩 270診24851 減重、新陳代謝、泌尿	歐世宸 325診28643 泌尿、性功能	歐世宸 325診28643 泌尿、性功能	林亭延(女) 321診 31556
	林亭延(女) 325診 31556	林詩珣(女) 321診 34269	林幼淳(女) 263診 27294	王詩涵(女) 263診 34375	林詩珣(女) 263診 34269
下午	黃維德 271診25778 關節炎、急慢性傷口照護	王詩涵(女) 262診 34375	洪皓脩 269診24851 三高、更年期、失眠	林幼淳(女) 263診 27294	洪皓脩 269診24851 三高、更年期、失眠
	歐世宸 263診28643 泌尿、性功能	林亭延(女) 321診 31556	洪皓脩 269診24851 三高、更年期、失眠	林亭延(女) 321診 31556	洪皓脩 269診24851 新陳代謝、泌尿
晚上	黃維德 271診25778 關節炎、急慢性傷口照護	歐世宸 325診28643 泌尿、性功能	林幼淳(女) 263診 27294	歐世宸 325診28643 泌尿、性功能	
	林幼淳(女) 322診 27294	林亭延(女) 321診 31556	林亭延(女) 321診 31556	林亭延(女) 321診 31556	

中西醫結合科-皮膚專科(美德醫療大樓1樓) Integration of Chinese-Western Medicine Dermatology 中西醫結合科特色: 依病情需要在同意之後掛號合適的中醫或西醫師協助額外開立中醫或西醫相關檢查處置治療

上午	168		詹雅閔(女) 7384		詹雅閔(女) 7384
下午	168		詹雅閔(女) 7384 異常落髮		
晚上	168	詹雅閔(女) 7384			

中西醫結合科-內科專科(美德醫療大樓1樓) Integration of Chinese-Western Medicine

上午	165	許博期 165診11895 糖尿病		許博期 165診11895 慢性腎病		吳佩青(女) 36619
	166	謝慶良 100診 7196	吳美瑤(女) 10743	江烈欽 4708 糖尿病、肝膽腸胃、消化系病症	吳佩青(女) 36619	江烈欽 4708 糖尿病
	168	吳佩青(女) 36619	黃國欽 167診4322 糖尿病、甲狀腺、痛風	吳佩青(女) 36619	黃國欽 4322 (約診) 甲狀腺超音波	吳佩青(女) 36619 黃國欽 167診4322 糖尿病、甲狀腺、痛風
下午	166			林聖興 3900 頭痛、失眠		許博期醫師8/13休假 林聖興醫師8/15休假 黃國欽醫師8/6休假
	167			施敏婕(女) 34200	吳佩青(女) 168診 36619	楊樹文醫師8/20休假 魏長青醫師8/9.8/16休假
晚上	166	許偉帆 28991 腸胃肝膽病 癌症免疫細胞治療門診	許博期 166診11895 過敏疾患			
	167	黃國欽 4322 糖尿病、甲狀腺、痛風		施敏婕(女) 34200	吳佩青(女) 168診 36619	

* 新陳代謝科: 黃國欽、江烈欽、許博期 * 神經內科: 謝慶良、林聖興 * 血液腫瘤、風濕免疫、復健調理: 吳佩青 * 中西醫結合治療慢性腎病: 許博期

中西醫結合科-小兒專科(美德醫療大樓1樓) Integration of Chinese-Western Medicine Pediatrics							
時段	診間	星期一 MON (5.12.19.26)	星期二 TUE (6.13.20.27)	星期三 WED (7.14.21.28)	星期四 THU (1.8.15.22.29)	星期五 FRI (2.9.16.23.30)	星期六 SAT(3.10.17.24.31)
上午	165					賴琬郁(女)15779	王婕(女) 325診 28625
	166					魏長菁(女)5522	輝耀門診 星期一下午顏宏融
下午	166			林聖興 3900			
	168			顏宏融 91281			
晚上	100			顏宏融 91281			
	166	陳曉平(女) 165診 36603	楊樹文 167診 14869		林聖興 3900		

中西醫結合科-耳鼻喉專科(美德醫療大樓1樓) Integration of Chinese-Western Medicine Otorhinolaryngology							
上午	167	張家豪 24636 眩暈、耳鳴					

中西醫結合科-骨鬆肌少專科(復健大樓2樓) Integration of Chinese-Western Osteoporosis & Sarcopenia							
上午				278診 劉東桓 35345 168診 吳佩青(女)36619			
下午					275診 劉東桓 35345 168診 吳佩青(女)36619		

中西醫結合科-婦科專科(美德醫療大樓1樓) Integration of Chinese-Western Medicine Gynecology							
下午	166					李容妙(女) 18404	
<p>*過敏免疫疾病：顏宏融 *皮膚疾病(乾癬、異位性皮膚炎、白斑、蕁麻疹、囊腫型痤瘡、酒糟性皮膚炎、脫髮)：詹雅閔 *糖尿病、高血脂、甲狀腺疾病、骨質疏鬆症、內分泌相關肥胖及月經失調、甲狀腺超音波檢查及甲狀腺穿刺：黃國欽 *耳鼻喉疾病(鼻竇炎、鼻息肉、聲帶結節、耳鳴、鼻咽癌)、長照項目(三管換置)張家豪 *中西醫腎腸肝膽聯合門診：許偉帆 *中西醫聯合門診復健門診：劉東桓、吳佩青 *中西醫兒童過敏免疫聯合門診：魏長菁、賴琬郁 *中西醫聯合注意力不足過動症照護門診：林聖興 *中西醫聯合呼吸道照護門診：張家豪、吳佩青 *中西醫聯合三高疾病照護門診：黃國欽、吳美瑤 *中西醫聯合骨鬆肌少抗老門診：劉東桓、吳佩青 *兒童青少年腦神經病症，頭痛、頭暈、癲癇、腦傷後遺症、發展遲緩、妥瑞氏症、過動症、睡眠障礙：林聖興 *中西醫結合治療異常落髮聯合門診：詹雅閔 *中西醫結合治療白斑聯合門診：江烈欽 *不孕症調理、產後調理(缺乳/掉髮/憂鬱症)：李容妙</p>							

中醫傷科(美德醫療大樓2樓) Chinese Traumatology							
上午	271	黃敬軒 18007 小針刀特別門診	郭于賢 28213	黃敬軒 18007 浮針特別門診	林宏恩 29683 富貴包	李紋綺(女) 35767	黃敬軒 18007
	272	葉祐安 24870 骨壞死、筋骨痠痛	葉祐安 24870 神經損傷、神經痛	陳柏恩 31546	葉祐安 24870 骨壞死、筋骨痠痛	陳柏恩 31546	侯甫葦 20452 骨折特別門診
	273	侯甫葦 20452 骨折特別門診	黃維德 25778 浮針與傷口特別門診	侯甫葦 20452 骨折特別門診	陳柏恩 31546 X型腿、O型腿	侯甫葦 20452	陳志昇 21957
下午	271	黃維德 25778 浮針與傷口特別門診	陳柏恩 31546	李紋綺(女) 35767	林宏恩 29683	黃維德 25778 浮針特別門診	黃維德 25778 浮針特別門診
	272	葉祐安 24870 傷口疤痕、蟹足腫	張國銘 18017	林芷瑩(女) 31531	葉祐安 24870 骨壞死、筋骨痠痛	徐新政 2762	林芷瑩(女) 31531 頸椎疾病
	273	侯甫葦 20452 退化性關節炎、腰痛	林宏恩 29683	侯甫葦 20452 退化性關節炎、頸椎痛		侯甫葦 20452 退化性關節炎、足踝扭傷	林宏恩 29683 富貴包
晚上	271	黃維德 25778 浮針特別門診	黃敬軒 18007 耳鳴、突發性耳聾	黃維德 25778 浮針與傷口特別門診	黃維德 25778 浮針與傷口特別門診	黃敬軒 18007 肩頸 腰腿疼痛特別門診	張國銘醫師8/27休假 侯甫葦醫師8/24休假 陳志昇醫師8/24休假 葉祐安醫師8/26休假 黃維德醫師8/10休假 李紋綺醫師8/9.8/10.8/12休假
	272	林宏恩 29683 腰椎術後	葉祐安 24870 筋骨痠痛、運動傷害	郭于賢 28213	陳志昇 21957	葉祐安 24870 筋骨痠痛、運動傷害	
	273	郭于賢 28213	陳柏恩 31546 拇趾外翻、扁平足	林芷瑩(女) 31531	李紋綺(女) 35767	林芷瑩(女) 31531	
<p>*小針刀：黃敬軒 *浮針：黃敬軒、黃維德、郭于賢、林芷瑩、陳柏恩 *雷射針灸：黃敬軒、黃維德 *梅尼爾氏症：黃敬軒 *急性慢性傷口照護、疤痕修復美容：黃維德 *骨質疏鬆：黃敬軒、郭于賢、黃維德、張國銘、林芷瑩、葉祐安 *足踝相關疾病：陳柏恩 *骨折脫臼：侯甫葦、郭于賢、徐新政 *骨壞死：葉祐安 *傷科整復：侯甫葦、葉祐安、郭于賢、張國銘、陳志昇、陳柏恩 *腰痛：黃敬軒、葉祐安、郭于賢、黃維德、林宏恩 *神經麻痺：黃敬軒、郭于賢、黃維德、林宏恩、林芷瑩 *風濕性關節炎：黃敬軒、郭于賢、黃維德、張國銘、林芷瑩 *脊椎側彎：郭于賢 *姿態校正：黃敬軒、郭于賢、陳柏恩 *蟹足腫：葉祐安、黃維德 *肩頸疼痛：黃敬軒、郭于賢、林芷瑩 *痛風：葉祐安、黃維德、林芷瑩 *皮膚相關疾病：黃維德 *腦中風、顱腦損傷、脊椎損傷後肢體障礙：黃敬軒、侯甫葦、郭于賢、黃維德、林芷瑩、葉祐安 *耳鳴、突發性耳聾：黃敬軒、張國銘 *術後僵硬腫痛沾黏、運動傷害、扭挫傷、退化性關節炎、肌肉筋骨痠痛：黃敬軒、侯甫葦、葉祐安、郭于賢、黃維德、林宏恩、張國銘、林芷瑩</p>							

中醫婦科(美德醫療大樓) Chinese Gynecology、急重症中心大樓2樓(245診)、復健醫療大樓15樓(797診)							
上午	其他					蘇珊玉(女) 245診7971 急重症中心大樓2樓	
	268						
	269			陳盈佑(女) 18557	陳雅吟(女) 3560 自費特別門診	洪皓脩 24851	陳盈佑(女) 18557
	270		洪皓脩 24851		蘇珊玉(女) 7971	陳盈佑(女) 18557	祝璿嫻(女) 18506
下午	268		洪碩彰(女) 34270	張馨慧(女) 797診27314 生殖醫學特別門診		張馨慧(女) 27314	蘇珊玉(女) 329診 7971
	269	張馨慧(女) 27314	陳盈佑(女) 18557	洪皓脩 24851	陳盈佑(女) 18557	洪皓脩 24851	洪皓脩 24851
	270			洪碩彰(女) 34270	蘇珊玉(女) 7971	洪碩彰(女) 34270	李容妙(女) 18404
晚上	268			李容妙(女) 261診 18404	張馨慧(女) 27314		輝耀門診 星期三下午蘇珊玉
	269	張馨慧(女) 27314		張馨慧(女) 27314	洪碩彰(女) 34270	陳盈佑(女) 18557	陳盈佑醫師8/20.8/30休假 洪碩彰醫師8/17.8/21休假 李佩璇醫師8/20.8/23休假 蘇珊玉醫師8/21.8/22休假
	270	洪碩彰(女) 34270	洪皓脩 24851			張馨慧(女) 27314	
	330		蘇珊玉(女) 7971 (17:30開始看診)			蘇珊玉(女) 263診7971 (17:30開始看診)	
<p>*癌症免疫放化療調理：陳盈佑、蘇珊玉 *男女不孕：蘇珊玉 *白帶：張馨慧、許雅鈴、洪碩彰、李容妙 *懷孕與產後調理：洪皓脩、蘇珊玉、許雅鈴、李容妙 *泌尿疾病：洪皓脩 *美顏針：張馨慧、許雅鈴 *減重瘦身：張馨慧、蘇珊玉 *子宮內膜異位症與痛經：張馨慧 *產後腰痠骨盆矯正：洪皓脩 *焦慮症、憂鬱症、自律神經失調：許雅鈴 *更年期：洪皓脩、許雅鈴、李容妙 *一般婦科：蘇珊玉、陳盈佑、張馨慧、洪皓脩、李容妙、祝璿嫻、許雅鈴、洪碩彰</p>							

中醫內科 (美德醫療大樓) Chinese Internal Medicine							
時段	診間	星期一 MON (5.12.19.26)	星期二 TUE (6.13.20.27)	星期三 WED (7.14.21.28)	星期四 THU (1.8.15.22.29)	星期五 FRI (2.9.16.23.30)	星期六 SAT(3.10.17.24.31)
上午	100	謝慶良 7196	高尚德 1259		黃升騰 98294	教 謝慶良 7196 (8/9)	
	165						
	166		吳美瑤(女) 10743				
	261	林彩蕙(女) 10178	廖元敬(女) 22882 蛋白尿、腎病	王玟玲(女) 10878		林彩蕙(女) 10178	王玟玲(女) 10878
	262				王詩涵(女) 34375		吳美瑤(女) 10743
	263		林岱穎(女) 34360	林幼淳(女) 27294		林詩珣(女) 34269	林亭延(女) 31556
	265						
	321	廖元敬(女) 22882 腫瘤	林詩珣(女) 34269		吳美瑤(女) 10743 心血管病、高血壓	廖元敬(女) 22882 蛋白尿、腎病	廖元敬(女) 22882 蛋白尿、腎病
	322	羅綸謙 3099 血液 腫瘤、風濕免疫疾病	陳書怡(女) 19975 蕁麻疹、關節炎、乾燥症	唐萱庭(女) 34262	吳柏樟 10752 (約診)	陳沛先(女) 31202	羅綸謙 3099 血液 腫瘤、風濕免疫疾病
	323		林彩蕙(女) 10178	教 林彩蕙(女) 10178	張恒鴻 0236	張永明 7107	
325	林亭延(女) 31556	唐萱庭(女) 34262	歐世宸 28643		歐世宸 28643		
下午	100		高尚德 1259 (約診)			高尚德 1259 自費特別門診	高尚德 1259
	261	葛正航 13479	林彩蕙(女) 10178	張家禎(女) 23341	張家禎(女) 23341	張家禎(女) 23341 胃食道 逆流、腸躁症	王玟玲(女) 10878
	263	歐世宸 28643 泌尿、性功能	王詩涵(女) 262診 34375	林岱穎(女) 34360	林幼淳(女) 27294		
	321	廖元敬(女) 22882 高血脂	林亭延(女) 31556	廖元敬(女) 22882 高血脂	吳美瑤(女) 10743 心血管病、高血壓	林亭延(女) 31556	
	322				林岱穎(女) 262診 34360	唐萱庭(女) 34262	陳沛先(女) 31202
	323	陳沛先(女) 31202	張恒鴻 0236	陳沛先(女) 31202	陳沛先(女) 31202		
	325	馬培德 91409	林詩珣(女) 34269	馬培德 91409		吳美瑤(女) 10743 心血管病、高血壓	歐世宸 28643
	332			謝慶良 7196			
晚上	100	高尚德 1259 脂肪肝	黃升騰 98294		謝慶良 7196	高尚德 1259 自費特別門診	專家特色自費門診 週五下午高尚德醫師 週五晚上高尚德醫師
	167						
	262	王詩涵(女) 34375				林岱穎(女) 34360	輝耀門診 星期四下午張恒鴻 星期四下午黃升騰 星期六上午高尚德
	261	林彩蕙(女) 10178	王玟玲(女) 10878				
	263	林詩珣(女) 34269	王詩涵(女) 34375	林幼淳(女) 27294			
	321	唐萱庭(女) 34262	林亭延(女) 31556	林亭延(女) 31556	王禎佑 24864 癌症、耳鼻喉、胸腔疾病	林亭延(女) 31556	吳美瑤醫師8/1-8/3, 8/5-8/6 休假 高尚德醫師8/16 休假 歐世宸醫師8/17 休假 羅綸謙醫師8/10 休假 陳沛先醫師8/1-8/3, 8/5-8/7 休假 林岱穎醫師8/7 休假
	322	林幼淳(女) 27294	羅綸謙 3099 血液 腫瘤、風濕免疫疾病		唐萱庭(女) 34262	羅綸謙 3099 血液 腫瘤、風濕免疫疾病	
	323	張恒鴻 0236		陳沛先(女) 31202	林彩蕙(女) 10178		
	325	吳美瑤(女) 10743 心血管病、高血壓	歐世宸 28643	林詩珣(女) 34269	馬培德 91409	歐世宸 28643	
	332	謝慶良 7196					
中醫內科 (癌症中心2樓) Chinese Internal Medicine							
上午	285			黃升騰 98294	葛正航 13479		
	286		張家禎(女) 23341				
	293			廖元敬(女) 22882			
下午	285			歐世宸 28643			
	298	張家禎(女) 23341					
	299			林彩蕙(女) 10178			
*中醫一般內科: 林岱穎、王詩涵、唐萱庭、林詩珣、陳沛先、林亭延、馬培德 *中醫肝膽胃腸科: 林亭延、馬培德、廖元敬、張恒鴻、高尚德、張家禎、王玟玲、謝慶良 *中醫新陳代謝科: 林幼淳、吳美瑤、王禎佑、王玟玲、唐萱庭 *中醫風濕免疫科: 陳沛先、林彩蕙、羅綸謙、張恒鴻、陳書怡、林詩珣 *中醫神經精神科: 林亭延、歐世宸、林幼淳、謝慶良 *中醫血液腫瘤科: 陳沛先、歐世宸、廖元敬、葛正航、林彩蕙、羅綸謙、黃升騰、高尚德、張家禎、王玟玲 *中醫胸腔及耳鼻喉: 林亭延、陳沛先、馬培德、黃升騰、王禎佑、唐萱庭 *中醫皮膚科: 陳沛先、林彩蕙、陳書怡、林詩珣 *中醫腎臟泌尿科: 歐世宸、廖元敬、張永明 *中醫心臟血管科: 林亭延、吳美瑤 *中醫高齡醫學: 林幼淳 *中醫眼科: 葛正航 *中醫男科: 歐世宸							
自費埋線特別門診(減重、皮膚、呼吸道、腸胃道疾患)(美德醫療大樓三樓)							
上午	330		洪皓脩 270診 24851	林佳慧(女) 30028	蘇珊玉(女) 270診 7971	洪皓脩 269診 24851	
下午	329	張馨慧(女) 269診 27314	洪碩彰(女) 268診 34270	洪皓脩 269診 24851	蘇珊玉(女) 270診 7971	洪皓脩 269診 24851	蘇珊玉(女) 7971
晚上	269	張馨慧(女) 27314		張馨慧(女) 27314	張馨慧(女) 268診 27314	張馨慧(女) 270診 27314	
	330		蘇珊玉(女) 7971 (17:30開始看診)	黃靖雅(女) 32530			
332		林佳慧(女) 30028					
睡眠中心門診 (美德醫療大樓5、7樓) Sleep Center 為睡眠障礙病患安排單一門診, 提供診斷及治療方面必要的協助。							
上午	751		杭良文 2292 睡眠呼吸中止症				梁信杰醫師 8/16.8/23.8/30 休假
下午	751				梁信杰 6142		

中醫內科

埋線門診

睡眠中心

中醫兒科

美德醫療大樓1樓(165~167診)、2樓(262~268診)、兒醫1樓(122、123診)、2樓(210診) Chinese Pediatrics							
時段	診間	星期一 MON (5.12.19.26)	星期二 TUE (6.13.20.27)	星期三 WED (7.14.21.28)	星期四 THU (1.8.15.22.29)	星期五 FRI (2.9.16.23.30)	星期六 SAT(3.10.17.24.31)
上午	166					魏長菁 5522 西醫兒科兒童過敏整合門診	
	265					林怡君(女) 22199	張東迪 5335 痲症、癱瘓雜症
	268					賴琬郁(女) 165診 15779 兒童過敏整合門診	賴琬郁(女) 15779
	323						林怡君(女) 22199 性早熟、兒童生長發育
	325						王婕(女) 28625
	326	林怡君(女) 22199			林怡君(女) 22199		許有志 30015
下午	265	張東迪 5335 過敏免疫風濕疾病		張東迪 5335 過敏免疫風濕疾病			陳曉平(女) 36603
	268			林怡君(女) 22199 性早熟、兒童生長發育			許有志 30015
	323						
	326	潘思佑(女) 35751		賴琬郁(女) 15779			賴琬郁(女) 15779
	330						黃正豪 12628 小兒神經疾病、肥胖、內分泌
晚上	165	陳曉平(女) 36603	楊樹文 167診 14869 西醫兒科門診 兒童過敏整合門診			黃正豪 12628 小兒神經疾病、過敏	楊弘因醫師8/19休假 張東迪醫師 8/28.8/30.8/31休假
	168		賴琬郁(女) 15779				
	323					林怡君(女) 22199 性早熟、內分泌新陳代謝疾病	
	265	張東迪 5335 過敏免疫風濕疾病、痲症		張東迪 5335 過敏免疫風濕疾病、痲症		張東迪 5335 過敏免疫風濕疾病、痲症	
	268	林怡君(女) 22199 17:30開始看診	許有志 30015			賴琬郁(女) 15779 小兒過敏、成長、睡眠	
	326	許有志 30015	潘思佑(女) 35751	王婕(女) 28625	許有志 30015	潘思佑(女) 35751	

小兒優質治療門診 (美德醫療大樓326診) Exceptional Pediatric Care Clinic							
上午	326					許有志 30015	
下午	326	潘思佑(女) 35751		賴琬郁(女) 15779			賴琬郁(女) 15779
晚上	326	許有志 30015	潘思佑(女) 35751	王婕(女) 28625	許有志 30015	潘思佑(女) 35751	

小兒優質治療門診：氣喘/過敏性鼻炎優質門診、小兒推拿_視力保健/增高減重、雷射針灸、穴位敷貼

* 兒童過敏免疫疾病：賴琬郁、張東迪、王婕 * 兒童生長發育：林怡君、賴琬郁、王婕、陳曉平、許有志
 * 兒童皮膚疾病：王婕、許有志 * 一般兒科：賴琬郁、張東迪、林怡君、黃正豪、王婕、陳曉平、許有志
 * 兒童神經與心智疾病：黃正豪、許有志 * 兒童腸胃疾病：陳曉平 * 兒童痲症：張東迪 * 兒童發展遲緩特別門診：許有志

針灸科

針灸科 Acupuncture 美德醫療大樓3樓(321~335診)							
上午	329	廖翊芳(女) 31553	張哲彬 24871 失智、腦外傷	楊潤 22237 婦孺針灸、放化療副作用調理	洪瑞鴻 24321	黃廷宇 83896	林佳慧(女) 30028
	330	黃廷宇 83896	蔣尚儒 32881	林佳慧(女) 30028	張哲彬 24871 五十肩、足踝扭傷	廖翊芳(女) 31553	張哲彬 24871 痲痛、運動傷害
	331		洪瑞鴻 24321	黃千毓(女) 27281	蔣尚儒 32881		洪瑞鴻 24321
	332	李育臣 5167 腦中風、顏麻	黃明正 19957 關節炎、中風	李育臣 5167 腦中風、顏麻	黃明正 19957 關節炎、中風	李育臣 5167 腦中風、顏麻	黃明正 19957 關節炎、中風
	335	廖先胤 17215 肌肉關節疾患	廖先胤 17215 腦中風	廖先胤 17215 肌肉關節疾患	廖先胤 17215 腦中風	廖先胤 17215 肌肉關節疾患	廖先胤 17215 腦中風
下午	322						
	329		張哲彬 24871 中風、失智症	黃明正 19957 痲症 手術放化療後遺症	廖翊芳(女) 31553	張哲彬 24871 中風、失智症	
	330	黃千毓(女) 27281	林佳慧(女) 30028	張哲彬 24871 眼病、腦震盪		林佳慧(女) 30028	
	331	廖翊芳(女) 31553		林佳慧(女) 30028			黃千毓(女) 27281
	332	楊潤 22237 中風、肩頸痠痛	楊潤 22237	謝慶良 7196 頭痛、癲癇、腦性痲痺	(教) 李育臣 5167	黃明正 19957 痲症 手術放化療後遺症	李育臣 5167
晚上	335	黃明正 19957 痲症 手術放化療後遺症	孫茂峰 18596 痲痛、腦麻 與自閉、中風後遺症	廖先胤 17215	楊潤 22237 中風、肩頸痠痛		廖翊芳(女) 31553
	329	楊潤 22237	楊潤 22237 肩頸痠痛、運動傷害		黃千毓(女) 27281	黃明正 19957	輝耀門診 星期一下午孫茂峰 星期一下午李育臣
	330	洪瑞鴻 24321		黃靖雅(女) 32530	林佳慧(女) 30028	洪瑞鴻 24321	
	331		黃千毓(女) 27281	黃廷宇 83896			廖先胤醫師8/1-8/27休假 孫茂峰醫師8/2.8/5休假 楊潤醫師 8/5.8/12.8/19.8/26休假 張哲彬醫師8/20.8/21休假 李育臣醫師8/3.8/24休假
	332		林佳慧(女) 30028	廖翊芳(女) 31553	李育臣 5167 坐骨神經痛、顏麻	黃千毓(女) 27281	
335	黃明正 19957 痲痛、失眠		張哲彬 24871 腦外傷、微電流治療	楊潤 22237 肩頸痠痛、運動傷害	孫茂峰 18596 16:00開始看診		

* 腦中風：李育臣、廖先胤、楊潤 * 顏面神經痲痺：李育臣 * 眼疾患、耳鳴：廖翊芳、黃千毓 * 腦外傷：廖先胤、張哲彬
 * 痲症手術放化療後遺症、急、慢性疼痛：黃明正 * 居家醫療、頭痛暈眩：洪瑞鴻 * 美顏針：林佳慧、黃靖雅 * 五十肩：廖翊芳
 * 肌肉軟組織疼痛傷害：楊潤 * 失智症：張哲彬、洪瑞鴻 * 帕金森氏症、失眠、腰痛痲：黃靖雅、黃千毓 * 皮膚疾病、痲症治療副作用：林佳慧
 * 手術後止痛增加關節活動度、顫顫關節疾患：張哲彬 * 骨骼肌肉疾患：蔣尚儒 * 肌少症、衰弱症：蔣尚儒 * 心血管疾、三高：黃廷宇

針灸復健整合醫療 Rehabilitation (美德醫療大樓3樓)							
上午	331	韓亭怡(女) 6741					
下午	331		孟乃欣 6351				

復健門診及治療區與針灸科融合，提供中西整合復健治療

※牙醫夜間初診無拔牙處置, 須拔牙者請掛日間口腔顎面外科門診。* 約診時段接受現場掛號3名。

時段 診間 星期一 MON (5.12.19.26) 星期二 TUE (6.13.20.27) 星期三 WED (7.14.21.28) 星期四 THU (1.8.15.22.29) 星期五 FRI (2.9.16.23.30) 星期六 SAT(3.10.17.24.31)

一般牙科 (眼耳鼻喉科醫學中心大樓5樓) Family Dentistry (初診) * 初診為執行初步評估及處置, 非初次看診亦可掛初診

上午	877	江哲彥 859診 (初診)	林志杰 10662 (初診)	林志杰 (初診)	林志杰 10662 (約診)	黃若婷(女) 866診20818 (初診)	鄭凱蔚醫師 8/29.8/30休假 林志杰醫師 8/20-8/22休假 楊晉瑜醫師8/20休假
下午	863		楊晉瑜 872診 (約診)			沈熾文(女) 5775 (初診)	
	877	方妍儒(女) 867診 28695(初診)	林志杰 (約診)	鄭凱蔚(女)35152	林志杰 10662 (約診)	林志杰 (約診)	
晚上	877	863診 沈熾文(女)5775(初診) 872診 楊晉瑜(約診)	楊晉瑜 872診 (約診)		林志杰 (約診)	楊晉瑜 872診29658 (約診)	

特殊需求牙科門診(眼耳鼻喉科醫學中心大樓5樓) Special Needs Dentistry 無障礙空間, 優先看診。

上午	856		(下午) 856診 孫國丁(女)7651 881診 王偉全 24629	孫國丁(女) 856診 7651(兒童)	陳彥霖 848診 24631	黃若婷(女) 866診20818 (初診)	黃若婷醫師6/4休假
----	-----	--	--	----------------------	----------------	-----------------------	------------

兒童牙科 (眼耳鼻喉科醫學中心大樓5樓) Pediatric Dentistry * 舒眠門診請掛856及859診

上午	856	林章辰(女) 861診 (約診)		孫國丁(女) 7651	孫國丁(女) (約診) 特殊需求	張雅筑(女) 860診 18113	858診賴有宇(女)(8/10.8/24約診) 856診孫國丁(女)(8/10.8/24)
	859	江哲彥 31209 (初診)	江哲彥 31209 (初診)	860診鄭凱蔚(女)35152 861診林章辰(女)(約診)	江哲彥 31209 (約診)	江顯雄 857診 (約診)	859診江哲彥(約診)(8/17) 861診林章辰(女)(約診)(8/3.8/17)
下午	857	江顯雄 2382	孫國丁(女) 856診 7651	858診賴有宇(女)38430 857診江顯雄2382	857診 江顯雄 2382 861診 林章辰(女)(約診)	張雅筑(女) 860診 (約診)	張雅筑醫師8/16休假 江顯雄醫師 8/12.8/26休假
	859	江哲彥 31209	林章辰(女) 861診 38431	鄭凱蔚(女) 860診 35152	(下午) 鄭凱蔚(女) 860診 35152 (晚上) 鄭凱蔚(女) 860診 35152	賴有宇(女) 38430	
晚上	858	賴有宇(女) 38430	859診 江哲彥 31209 861診 林章辰(女)38431	858診賴有宇(女)(約診) 859診江哲彥(約診)	858診 賴有宇(女)(約診) 861診 林章辰(女)(約診)	856診孫國丁(女)7651(特殊需求) 860診鄭凱蔚(女)35152	

牙髓病科 (眼耳鼻喉科醫學中心大樓5樓) Endodontics

上午	879	880診涂明君(女)(約診) 882診林耕霖(女)(約診)	王偉全 881診 24629	林耕霖 882診 37302		879診 葉家碩 (約診) 882診 林耕霖 (約診)	881診王偉全 (8/3.8/31) 879診劉勇義 (8/10.8/24約診)
	880	879診蔡心儀(女)(約診) 878診陳遠揚	880診涂明君(女)(約診) 878診陳遠揚(約診)	王偉全 881診 (約診)	王偉全 881診 24629	涂明君(女) (約診)	陳遠揚 (8/10.8/24)
下午	881	涂明君(女) 880診 5968	881診王偉全(約診) 878診陳遠揚(8.6.8.20約診)	881診 王偉全(約診) 878診 陳遠揚36049	881診王偉全(8/1.8/15約診) 882診林耕霖(女)		葉家碩醫師8/2.8/9. 8/16.8/23.8/30休假 王偉全醫師8/17休假
晚上	881	陳遠揚 878診 (約診)	王偉全 (約診)	林耕霖 882診 (約診)	(下午) 878診陳遠揚(約診) (晚上) 878診陳遠揚36049	王偉全 24629 (約診)	
	880	涂明君(女) (約診)	林耕霖 882診 (約診)	涂明君(女) (約診)	林耕霖 (約診)	陳遠揚 878診 (約診)	

齒顎矯正科 (眼耳鼻喉科醫學中心大樓5樓) Orthodontics * 齒列矯正、牙冠、牙橋、牙柱心、活動假牙、人工植牙及重建評估等非健保給付

下午	870	余建宏 10650	楊晉瑜 872診 (約診)	余建宏 (約診)		余建宏 10650	(上午) 余建宏870診(8/3.8/17) 楊晉瑜872診(8/3.8/17.8/31)
	871		陳源厚 6453 (約診)		陳源厚 6453 (約診)		(上午) 陳源厚(8/10.8/24) 江顯雄857診(8.8.17.8.31)
晚上	875	楊晉瑜 872診 (約診)	楊晉瑜 872診 (約診)	江顯雄 857診 2382		羅昱承 24300 (8/9)	(上午) 羅昱承 875診 (8/10)
	870	余建宏 10650	陳源厚 871診 6453	余建宏 10650	陳源厚 871診 6453	楊晉瑜 872診 (約診)	陳源厚醫師8/20休假

牙周病科、人工植牙 (眼耳鼻喉科醫學中心大樓5樓) Periodontics

上午	883	洪岡如(女) 887診 36047	吳宜亭(女) 13127	葉竹原 886診 (約診)	林承俊 886診 (約診)	吳亞欣(女) (約診)	887診洪岡如(女)(約診) 883診吳宜亭(女)(約診)(8/3.8/17)
	885		洪岡如(女) 887診 36047	洪岡如(女) 887診 36047	吳亞欣(女) (約診)	吳亞欣(女) (約診)	吳亞欣(女) (約診) (8/10.8/24)
下午	883	885診 吳亞欣(女)約診 887診 洪岡如(女)約診	883診 吳宜亭(女)約診 887診 洪岡如(女)約診	吳宜亭(女) 13127	883診 吳宜亭(女)約診 887診 徐聖皓(約診)	883診 吳宜亭(女)約診 885診 吳亞欣(女) 34912	吳宜亭醫師8/14.8/20-8/22休假 吳亞欣醫師8/12.8/13. 8/15.8/16.8/19休假
晚上	885	吳亞欣(女)34912	885診 吳亞欣(女)約診 887診 徐聖皓(約診)	883診 吳宜亭(女)約診 887診 洪岡如(女)約診	洪岡如(女) 887診 36047		

口腔顎面外科 (眼耳鼻喉科醫學中心大樓5樓) Oral & Maxillofacial Surgery

上午	845	850診陳世淵28120 845診陳遠謙(約診)8/12.8/26)	陳遠謙 6522 正顎手術	陳世淵 850診 (約診)	陳遠謙 6522 正顎手術	陳遠謙 6522 正顎手術	(上午) 陳癸菁(女) 846診 (8/10.8/24)
	847	羅文甫 23392 關節鏡微創術	楊勻涵(女) 851診 (約診)	羅文甫 23392 關節鏡微創術	849診 施 皓(約診) 852診 陳 易(約診)	楊勻涵(女) 851診 31758	(上午) 楊勻涵(女) 851診 (8/10.8/24)
	846	陳癸菁(女) (約診)	陳癸菁(女) 18648	施 皓 849診 34485	陳彥霖 848診 24631	846診 陳癸菁(女)(約診) 849診 施 皓(約診)	(上午) 陳世淵 850診 (8/3.8/17)
下午	847	陳 易 852診 31759	陳遠謙 845診 (約診)	羅文甫 (約診)	羅文甫 (約診)	848診 陳彥霖(約診) 852診 陳 易(約診)	(上午) 陳 易 852診 (8/3.8/17)
	846	陳癸菁(女) (約診)	陳癸菁(女) 18648 睡眠呼吸中止	陳彥霖 848診 24631	陳 易 852診 31759	陳癸菁(女) 18648 正顎手術	陳易醫師8/22.8/23休假 陳遠謙醫師 8/15.8/16休假
	849	施 皓 (約診)	楊勻涵(女) 851診 (約診)	施 皓 34485 口腔腫瘤	施 皓 34485 口腔腫瘤	楊勻涵(女) 851診 31758	
	850	陳世淵 28120	陳世淵 (約診)				
晚上	848	陳彥霖 24631		楊勻涵(女) 851診 31758		羅文甫 847診 (約診)	
	850	陳 易 852診 31759		陳世淵 28120		陳彥霖 848診 24631	

口腔顎面外科治療項目: 正顎手術(骨性咬合不正、顎骨變形或發育異常、阻塞性睡眠呼吸中止症)、顎骨重建、複雜性人工植牙手術, 阻生齒及埋伏齒切除, 口腔顎面部疼痛、病變、腫瘤、感染、外傷(骨折)、顫動關節疾病, 唾液腺疾病。

廣復補綴牙科 (眼耳鼻喉科醫學中心大樓5樓) Prosthodontics / Implant Dentistry * 齒列矯正、牙冠、牙橋、牙柱心、活動假牙、人工植牙及重建評估等非健保給付

上午	862	方妍儒(女) 867診 (約診)	劉嘉宜(女) 868診 37644	方妍儒(女) 867診 28695	傅立志 5623	傅立志 (約診)	傅立志 (約診)
	863		陸泰年 865診 (約診)		沈熾文(女) (約診)	沈熾文(女) (約診)	沈熾文(女) (約診)
	866		黃若婷(女) 20818			黃若婷(女) 20818 (初診)	黃若婷(女) 20818 (約診)
下午	862	劉嘉宜(女) 868診 37644	傅立志 (約診)	黃若婷(女) (約診)	劉嘉宜(女) 868診 (約診)	(教)傅立志 5623	(上午) 陸泰年 865診 (約診)
	863	方妍儒(女) 867診 28695	863診 沈熾文(女)(約診) 866診 黃若婷(女)(約診)	方妍儒(女) 28695		沈熾文(女) (初診)	(上午) 劉嘉宜(女) 868診 (約診)
	865		陸泰年 (約診)	陸泰年 8108	陸泰年 8108	黃若婷(女) 866診 20818(約診)	黃若婷醫師8/6休假 方妍儒醫師8/23休假 傅立志醫師 8/22.8/23休假 陸泰年醫師8/3.8/15. 8/24.8/29休假
晚上	862	傅立志 (約診)			劉嘉宜(女) 868診 (約診)		
	863	沈熾文(女) (初診)					
	865	劉嘉宜(女) 868診 (約診)	方妍儒(女) 867診 (約診)	陸泰年 (約診)	陸泰年 (約診)	方妍儒(女) 867診 28695	

兒童內科		時段	星期一 5.12.19.26	星期二 6.13.20.27	星期三 7.14.21.28	星期四 1.8.15.22.29	星期五 2.9.16.23.30	星期六 3.10.17.24.31						
健兒門診 Well Baby Clinic 兒童醫療大樓二樓														
健兒門診 專屬健康的嬰幼兒接種疫苗、預防保健七次檢查。 黃金寶寶專責醫師 提供孩子長期完整的照護服務。 卡介苗接種： 週二、四上午9:00-11:00 週五下午14:00-16:00 嬰兒髖關節檢特別門診： 週三上午陳映廷醫師 請假醫師：蔡明倫8/15 陳傑賀8/15 林鴻志8/19、8/20、8/27 沈上博8/17 賴奕丞8/2、8/3、8/5、8/6、8/7、8/9、8/10、8/12、8/13、8/14、8/16、8/17	上午	魏長菁(女) 210診	蔡明倫 210診	陳映廷(女) 210診	蔡明倫 210診	蘇旻昱 210診	陳俊安 210診	沈上博 212診						
	下午	陳傑賀 210診	林鴻志 210診	陳安琪 210診	邱曉郁(女) 210診	賴奕丞 210診								
	晚上			鄭皓文 210診										
一般兒科 Pediatrics 兒童醫療大樓一、二、三樓														
一般兒科 18歲以下嬰幼兒、青少年有各類不適、疾病症狀。 小兒肥胖特別門診： 週二126診 週三210診 陳安琪主任 兒童睡眠特別門診： 林建亨主任 週三晚上洪宣羽醫師 青少年醫學門診： 林曉娟、林建亨主任 請假醫師： 吳重緯8/1 林聖興8/5 陳安琪8/14 沈上博8/17 陳傑賀8/15 賴奕丞8/2、8/3、8/5、8/6、8/7、8/9、8/10、8/12、8/13、8/14、8/16、8/17 衛琇玟8/24、8/26、8/27、8/29、8/31 林曉娟8/15、8/16、8/19、8/20、8/22、8/23、26、8/27、8/29 劉衍怡8/5、8/9、8/12、8/16、8/19、8/20、8/26	上午	賴奕丞 122診	林曉娟(女) 123診(教)	賴奕丞 122診	沈上博 123診	劉衍怡(女) 123診	衛琇玟(女) 126診	吳淑芬(女) 125診	劉衍怡(女) 125診	陳傑賀 123診	廖舫敏(女) 216診	洪宣羽 127診	賴奕丞 211診	
	下午	林曉娟(女) 126診	鄭皓文 212診	陳俊安 125診	林建亨 213診	林建亨 217診	吳信儒 216診	廖舫敏(女) 216診	林聖興 217診	吳淑芬(女) 126診		宋文舉 357診	宋文舉 357診	彭慧倫(女) 308診
	晚上	劉衍怡(女) 122診	蘇旻昱 125診	劉衍怡(女) 213診	衛琇玟(女) 126診	林曉娟(女) 126診	林曉娟(女) 126診	陳俊安 126診	林聖興 127診	吳淑芬(女) 127診	陳安琪 211診	鄭皓文 212診	林聖興 217診	陳俊安 126診
	下午	林聖興 127診	衛琇玟(女) 126診	林建亨 217診	陳安琪 211診	吳淑芬(女) 127診	陳安琪 211診	陳俊安 126診	彭慧倫(女) 216診	廖舫敏(女) 216診	廖舫敏(女) 356診	陳傑賀 217診		陳俊安 126診
	晚上	陳安琪 211診	沈上博 211診	彭慧倫(女) 308診	鄭皓文 212診	林曉娟(女) 126診	林曉娟(女) 126診	陳俊安 126診	洪宣羽 213診	賴奕丞 212診	洪宣羽 125診	吳淑芬(女) 210診	彭慧倫(女) 210診	劉衍怡(女) 211診
	下午	彭慧倫(女) 216診	廖舫敏(女) 216診	廖舫敏(女) 356診	陳傑賀 217診	林聖興 217診	林聖興 217診	陳俊安 126診	林建亨 217診	賴奕丞 212診	鄭皓文 210診	徐宗正 215診	徐宗正 215診	謝凱生 215診
	晚上	衛琇玟(女) 126診	陳安琪 126診	蘇旻昱 123診	林曉娟(女) 126診	陳俊安 126診	陳俊安 126診	陳俊安 126診	洪宣羽 213診	賴奕丞 212診	洪宣羽 125診	吳淑芬(女) 210診	彭慧倫(女) 210診	劉衍怡(女) 211診
	下午	洪宣羽 213診	賴奕丞 212診	洪宣羽 125診	吳淑芬(女) 210診	彭慧倫(女) 210診	彭慧倫(女) 210診	陳俊安 126診	林建亨 217診	賴奕丞 212診	鄭皓文 210診	徐宗正 215診	徐宗正 215診	謝凱生 215診
	晚上	林建亨 217診		鄭皓文 210診	宋文舉 211診	廖舫敏(女) 216診	廖舫敏(女) 216診	陳俊安 126診						
	兒童心臟科 Pediatric Cardiology 兒童醫療大樓二樓													
	兒童心臟科 胸痛、心雜音、心律不整、川崎病、心衰竭。 成人心臟病特別門診： 徐宗正、戴以信、莊子瑤、彭義欽醫師 結構性/先天性心臟病特別門診： 週一上午謝凱生醫師 青少年心血管健康促進特別門診： 週三上午謝凱生醫師 川崎病特別門診： 週五下午謝凱生醫師 請假醫師：徐宗正8/1 戴以信8/26、8/28 謝凱生8/2、8/16	上午	謝凱生 215診	彭義欽 215診	戴以信 215診	莊子瑤(女) 213診	莊子瑤(女) 215診							
下午		戴以信 217診		謝凱生 216診	彭義欽 215診									
下午		徐宗正 215診	莊子瑤(女) 215診	徐宗正 215診	徐宗正 215診	謝凱生 215診								
兒童血液腫瘤科 Pediatric Hematology 兒童醫療大樓一、二樓														
兒童血液腫瘤科 貧血、出血(鼻血)、瘀青、腫塊、不明因之發燒。 血友病治療與教育中心(2F) 洽詢分機12235	上午	張德高 213診	張德高 211診	彭慶添 217診		彭慶添 217診	余登場 125診							
	下午	彭慶添 217診 約診	蘇旻昱 125診			張德高 211診								
	晚上	蘇旻昱 122診	余登場 217診	蘇旻昱 123診	張德高 211診	余登場 308診								



兒童內科	時段	星期一 5.12.19.26	星期二 6.13.20.27	星期三 7.14.21.28	星期四 1.8.15.22.29	星期五 2.9.16.23.30	星期六 3.10.17.24.31	
醫學遺傳暨兒童新陳代謝內分泌科 Medical genetics and Pediatric Metabolism & Endocrinology 兒童醫療大樓一、二樓 AI門診								
染色體分析、地中海型貧血、 蠶豆症、糖尿病。 兒童生長發育中西醫聯合門診： 週一、週五晚上王仲興主任 唐氏症特別門診： 每月第三個週三11點看診 約診分機12132 臨床兒科內分泌學門診： 週三下午蔡輔仁醫師 基因諮詢特別門診： 週一下午王仲興主任 週四下午吳信儒醫師 請假醫師：王仲興8/19、8/21、8/23 蔡輔仁8/30、8/31	上午	蔡輔仁 123診 約診		王仲興 唐氏症211診		吳信儒 216診	吳信儒 122診	
	下午						蔡輔仁 123診	
	下午	王仲興 125診		蔡輔仁 123診				
	下午			王仲興 125診	吳信儒 125診			
	晚上	王仲興 125診			吳信儒 212診	蔡輔仁 123診		
	晚上					王仲興 125診		
兒童腎臟科 Pediatric Nephrology 兒童醫療大樓一、二樓								
蛋白尿、血尿、尿道感染、 水腎、尿床、尿崩。 請假醫師： 吳重緯8/1	上午				魏長菁(女) 125診			
	下午	錢建文 357診	林清淵(教) 123診 約診	魏長菁(女) 126診	林清淵(女) 123診	錢建文 356診		
	晚上	魏長菁(女) 123診	錢建文 123診	林清淵 127診		吳重緯 217診		
	晚上	吳重緯 210診						
	下午				吳重緯 216診			
	下午							
兒童過敏免疫風濕科 Pediatric Allergy, Immunology and Rheumatology 兒童醫療大樓一、二樓								
氣喘、鼻炎、異性皮膚炎、 自體免疫疾病。 兒童過敏中西醫全人照護整合門診： 週五上午美德醫療大樓一樓 166診魏長菁主任 風濕免疫門診： 週二下午127診王志堯醫師 過敏氣喘特別門診： 週四晚上123診王志堯醫師 請假醫師：王志堯8/15 李佳盈8/15、8/22 楊樹文8/19、8/20、8/23	上午	楊樹文 308診	楊樹文 308診	王志堯 216診	魏長菁(女) 125診	魏長菁(女) 美德166診		
	下午	楊樹文 308診	林清淵(教) 123診 約診	魏長菁(女) 126診	林清淵 123診	楊樹文 308診		
	晚上	魏長菁(女) 123診	楊樹文 美德167診	林清淵 127診	王志堯 123診			
	下午							
	下午							
	下午							
兒少發展暨心智行為科 Division of Child and Adolescent Development and Mental Health 兒童醫療大樓一~三樓								
發展遲緩、注意力不足過動症、自閉症、 焦慮及憂鬱症、社會情緒及行為困擾、親 子議題、青少年身心發展及身心障礙鑑定 發展聯合評估門診(嬰幼兒至入國小前兒 童適用) 月初線上約診制 ★除週四上午限額5名外，其餘診額8名 週二下午：劉書岑醫師 週三上午：林秀縵醫師、吳柏彥醫師 週四上午、晚上：郭煌宗醫師 週五上午：林秀縵醫師 嬰幼兒心理健康和親職諮詢特別門診 週四上午：劉書岑醫師 青少年發展特別門診 週三下午16:00-17:00：郭煌宗醫師 輝耀門診(總院) 青少年親善門診：人際適應、自體形象、 交往議題、安全性行為、菸、酒使用等醫 療諮詢。 週二下午、週三晚上：林秀縵醫師 諮詢預約分機 14928 請假醫師： 林秀縵8/14、8/16、8/26、8/27	上午	林秀縵(女) 357診		吳柏彥 約診 212診 聯合評估門診	郭煌宗 約診 211診 聯合評估門診	劉書岑(女) 125診		
	下午			林秀縵(女)約診 357診 聯合評估門診	劉書岑(女) 357診 聯合評估門診 幼兒心理健康、 親職諮詢特別門診	林秀縵(女)約診 356診 聯合評估門診		
	下午			張倍禎(女)總院 美德大樓 567診		李宛融(女) 美德大樓 565診		
	下午	陳映雪(女)總院 美德大樓 567診	林秀縵(女) 213診 青少年親善門診	劉書岑(女) 357診	郭煌宗 127診	林秀縵(女) 357診 約診		
	下午		劉書岑(女)約診 357診 聯合評估門診	張倍禎(女)總院 美德大樓 567診	郭煌宗 輝耀門診 16:00-17:00 (總院)癌症 中心大樓 897診	張鈺孜(女) 123診 發展遲緩特別門診		
	晚上			林秀縵(女)約診 212診 青少年親善門診	劉書岑(女) 125診 約診			
晚上				郭煌宗 約診 127診 聯合評估門診				
							 聯合評估報名QR code	

兒童遺傳及內分泌科

兒童腎臟科

兒童過敏免疫風濕科

兒少發展暨心智行為科

兒童內科		時段	星期一 5.12.19.26	星期二 6.13.20.27	星期三 7.14.21.28	星期四 1.8.15.22.29	星期五 2.9.16.23.30	星期六 3.10.17.24.31	
兒童感染科 Pediatric Infectious Disease 兒童醫療大樓一、二、三樓									
兒童感染科 發燒、兒童感染疾病(包含呼吸道、腸胃道、皮膚軟組織、泌尿道、骨關節和病毒感染)、感染疾病預防諮詢、疫苗接種及諮詢。 【疫苗不良反應專診】 COVID-19疫苗接種後若有不良反應，請優先掛號兒童感染科。 請假醫師： 林曉娟8/15、8/16、8/19、8/20、8/22、8/23、8/26、8/27、8/29 劉衍怡8/5、8/9、8/12、8/16、8/19、8/20、8/26 衛琇琄8/24、8/26、8/27、8/29、8/31 賴奕丞8/2、8/3、8/5、8/6、8/7、8/9、8/10、8/12、8/13、8/14、8/16、8/17	上	賴奕丞 122診	林曉娟(女) 123診 ^教	賴奕丞 122診		許玉龍 122診	衛琇琄(女) 126診		
	午	林曉娟(女) 126診	劉衍怡(女) 125診	陳俊安 125診		劉衍怡(女) 123診	賴奕丞 211診		
	下	劉衍怡(女)122診 邱玉婷(女)213診	黃高彬 126診	許玉龍 216診		黃高彬 126診			
	午	衛琇琄(女) 126診	賴奕丞 212診	劉衍怡(女)213診 邱玉婷(女)356診		衛琇琄(女) 126診	林曉娟(女) 126診	邱玉婷(女) 212診	
	晚	許玉龍 216診			林曉娟(女) 126診	陳俊安 126診	劉衍怡(女) 211診		
	上				許玉龍216診 邱玉婷(女)217診				
	兒童神經科 Pediatric Neurology 兒童醫療大樓一、二樓								
	兒童神經科 頭痛、痙攣、不自主動作、肌肉無力、神經疼痛或麻痺。 兒童睡眠特別門診： 週三晚上 洪宣羽醫師 發展遲緩特別門診： 週五下午 張鈺孜醫師 基因諮詢特別門診： 週一上午周宜卿醫師 請假醫師： 林聖興8/5	上	周宜卿(女) 127診	洪宣羽 127診	張鈺孜(女) 127診	張鈺孜(女) 126診	洪宣羽 127診	周宜卿(女) 127診	
		午				周宜卿(女) 127診 ^教		林聖興 217診	
		下	林聖興 127診	洪宣羽 212診	周宜卿(女) 127診	郭煌宗 127診	張鈺孜(女) 123診	林聖興 217診	
晚		張鈺孜(女) 127診		洪宣羽 125診		周宜卿(女) 127診			
上		洪宣羽 213診			蔡長海 250診 ^{約診}				
		蔡長海 232診 ^{約診}							
兒童肝膽腸胃科 Pediatric Gastroenterology 兒童醫療大樓一、二樓									
兒童肝膽腸胃科 腹痛、瘦弱、腸胃出血、肥胖、成長不良、肝炎、黃疸、異物吞入。 小兒肥胖特別門診： 週二126診 週三下午210診 陳安琪主任 請假醫師： 吳淑芬8/30 陳安琪8/14	上	吳淑芬(女) 125診	林建亨 217診	吳淑芬(女) 126診	廖舫敏(女) 216診	林建亨 213診	廖舫敏(女) 216診		
	下	陳安琪 211診	廖舫敏(女) 216診		陳安琪 211診	吳淑芬(女) 127診			
	晚	林建亨 217診	陳安琪 126診		吳淑芬(女) 210診	廖舫敏(女) 216診			
	上				陳偉德 215診 ^{約診}				
新生兒科 Neonatology 兒童醫療大樓一、二、三樓									
新生兒科 早產、新生兒慢性肺病、未滿月之所有新生兒疾病。 慢性肺病肺高壓特別門診： 週一、週五 林鴻志主任 約診分機12230 嬰兒髖關節篩檢特別門診： 週二下午沈上博醫師 週四下午鄭皓文醫師 請假醫師： 林鴻志8/19、8/20、8/27 蔡明倫8/15 林湘瑜8/19、8/21、8/26、8/28 沈上博8/1	上	林鴻志 211診	鄭皓文 212診	蔡明倫 308診	沈上博 123診	林鴻志 211診	沈上博 212診		
	午	邱曉郁(女) 212診	宋文舉 357診		邱曉郁(女) 212診	楊曉涵(女) 212診			
	教	陳映廷(女) 216診			楊曉涵(女) 308診	宋文舉 357診			
	下	陳映廷(女) 123診	沈上博 211診	林湘瑜(女) 212診	鄭皓文 212診				
	午	林湘瑜(女) 212診	楊曉涵(女) 308診		楊曉涵(女) 308診				
	晚			宋文舉 211診					



	時段	星期一 5.12.19.26	星期二 6.13.20.27	星期三 7.14.21.28	星期四 1.8.15.22.29	星期五 2.9.16.23.30	星期六 3.10.17.24.31
兒童胸腔暨重症科 Pediatric Thoracic Dept/Pulmonary Medicine 兒童醫療大樓二、三樓							
氣喘、氣管炎、胸痛、慢性咳嗽、睡眠檢查。 兒童睡眠特別門診： 林建亨主任	上午		林建亨 217診	陳傑賀 123診		林建亨 213診	
	下午		宋文舉 357診		陳傑賀 217診	宋文舉 357診	
	晚上	林建亨 217診		宋文舉 211診			
兒童外科 Pediatric Surgery 兒童醫療大樓二、三樓							
18歲以下嬰幼童、青少年需手術治療者。 兒童疝氣特別門診： 週二上午李建興醫師 請假醫師： 曾采藝8/3	上午	李建興 356診		曾采藝(女) 356診	李建興 356診		曾采藝(女) 213診
	下午		李建興 356診				
	下午	曾采藝(女) 356診	陳厚全 356診		陳厚全 356診		曾采藝(女) 356診
兒童骨科 Pediatric Orthopedics 兒童醫療大樓二樓							
上下肢畸形、骨折脫臼、脊椎側彎、駝背。	下午				郭建忠 213診		
兒童泌尿科 Pediatric Urology 兒童醫療大樓二樓							
膀胱尿逆流、腎水腫、疝氣、隱睾、尿道下裂。	時段			陳國樑 上午 213診		陳國樑 下午 213診	
兒童神經外科 Pediatric Neurosurgery 兒童醫療大樓二樓							
先天性顱顏整型、腫瘤切除、脊髓缺陷、水腦症手術。	晚上			鄭宇凱 215診			
兒童眼科 Pediatric Ophthalmology 眼耳鼻喉科醫學中心大樓二樓							
斜視、視力矯正、倒睫毛、眼科整形。	時段		夏寧憶(女) 下午 818診	夏寧憶(女) 下午 818診	夏寧憶(女) 晚上 818診		夏寧憶(女) 上午 818診
兒童牙科 Pediatric Dentistry 眼耳鼻喉科醫學中心大樓五樓							
看牙恐懼之行為誘導、長牙評估、齶齒、多生牙、牙齒外傷處理。	上午	江哲彥 859診	江哲彥 859診		江哲彥 859診 約診		江哲彥 859診 約診
	晚上	江哲彥 下午 859診	江哲彥 858診				
兒童復健科 Pediatric Rehabilitation 復健醫療大樓二樓							
肩頸腰背關節痠痛、運動傷害、語言治療。	晚上		林千琳(女) 276診				
兒童心臟外科 Pediatric Cardiac Surgery 兒童醫療大樓二樓							
	晚上			吳佳穎(女) 213診			
兒童整形外科 Pediatric Plastic Surgery 兒童醫療大樓二樓							
	上午		許士杰 213診				
兒童後新冠特別門診							
預約掛號		針對新冠確診兒童，超過四個星期仍有不適症狀，如失眠、耳鳴；咳嗽、有痰；喘不過氣、胸悶胸痛、心悸；昏昏欲睡、全身無力、容易疲倦；注意力不集中、記憶力變差、腦霧；長疹子、過敏；頭暈、頭痛；肌肉關節疼痛；嗅味覺改變、噁心嘔吐等，提供整合各次專科的專業治療與檢查評估。					

兒童胸腔科

兒童外科

兒童骨科

兒童泌尿科

兒童神經外科

兒童眼科

兒童牙科

兒童復健

兒童心臟外科

兒童整形外科

本院國際級癌症質子治療中心正式啟用

本院質子治療中心於7月10日正式啟用，這是中部地區首座質子治療設備，不僅是本院跨入國際級癌症治療的一大步，也是中部地區癌症治療的新里程碑。

籌畫質子治療中心達20年

對於放射治療領域的利器—質子治療，中醫大暨醫療體系蔡長海董事長籌畫達20年以上，走訪美國、日本等多處醫學中心，自101年起規劃建置質子治療，於108年12月與瓦里安(Varian)公司簽約，選定最新式的Probeam 360機種，於113年7月正式啟用，嘉惠中部地區病人。

質子治療高精確度及低副作用

相對於傳統光子治療，質子治療具有精確度高之優點，不同於傳統的X射線放療質子束可以精確地控制到達腫瘤的位置，並在其內部釋放最大能量，周圍的健康組織受到的輻射劑量大大降低，因此質子治療能顯著減少傳統放療常見的副作用，如口腔黏膜受損、腸胃道副作用等，讓病人能順利完成療程，保護健康組織，特別是兒童癌症，更可以保護其生長發育功能。

質子治療適用多種癌症

質子治療適用於多種癌症，包括但不限於：腦腫瘤、頭頸部腫瘤、肺癌、肝癌、攝護腺癌、乳癌以及兒童癌症。對於靠近重要器官的腫瘤，質子治療更能顯示其優越性，因為它能在不傷及這些關鍵部位的前提下，精準地摧毀癌細胞。質子治療的高精確度和低副作用，使得病人能夠接受更高劑量的放射治療，而不會增加健康組織的損害風險。這將有助於提高治療效果，縮短治療時間，並減少復發風險。長期研究顯示，接受質子治療的病人，其生存率和生活質量均有明顯提升。

癌症治療邁向國際級水準

本院質子治療中心配備了最先進的治療設施，包括最新一代的超導型迴旋質子加速器，具有高效能、高劑量率及低耗電等特性。經由360度的旋轉機架輸出質子射束，藉由精密的錐狀電腦斷層影像定位系統，搭配先進的筆尖式掃描(Pencil beam scanning)技術，能夠準確命中身體各部位腫瘤。這些設備能夠實時監測和調整治療過程，確保每天、每次治療都能精確定位。



精準醫療之基因檢測的重要性

癌症治療已邁向精準醫療，2000年以前癌症檢測都靠看組織切片的病理型態來診斷，隨著分子檢驗成熟，尤其近十年基因定序科技突破性的進展，可能有更多癌症治療的可能性，從病人的腫瘤組織、血液或體液取得腫瘤細胞，利用基因定序方式，精準找到腫瘤的突變點，或許可以協助醫師在與死神拔河的時間賽跑中，更精準、快速幫助尋找對個人較有助益的方式與用藥參考。



主治醫師簡介



神經內科 **林昀** 醫師

◆ 學經歷

中國醫藥大學醫學系醫學士
中國醫藥大學附設醫院神經部住院醫師
中國醫藥大學附設醫院神經部研究醫師
台灣神經學會專科醫師
中國醫藥大學附設醫院神經部主治醫師
中國醫藥大學附設醫院神經部主治醫師

◆ 診治專長

一般神經科疾病（認知功能異常、手腳無力、手抖、手腳麻、臉歪嘴斜、複視、頭暈、頭痛、走路不穩）、顫抖症治療、腦中風的急性及慢性治療、腦中風相關高風險族群（三高）照護、神經退化性疾病、失智症、帕金森氏症、睡眠障礙

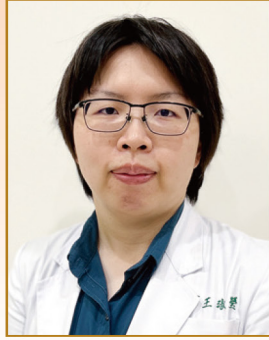

一般外科 **王淑瑩** 醫師

◆ 學經歷

中國醫藥大學中西醫雙主修醫學士
奇美醫院一般科醫師
中國醫藥大學附設醫院外科住院醫師
中國醫藥大學附設醫院外科總醫師
中國醫藥大學附設醫院一般外科研究醫師
外科專科醫師、消化外科專科醫師
中國醫藥大學附設醫院外科部一般外科主治醫師

◆ 診治專長

甲狀腺手術、副甲狀腺手術
腹腔鏡膽囊切除手術
胃、肝、胰腫瘤手術
疝氣修補手術



乳房外科 **蘇孟夏** 醫師

◆ 學經歷

中國醫藥大學中西醫學系畢業
中國醫藥大學附設醫院外科住院醫師
中國醫藥大學附設醫院外科總醫師
中國醫藥大學附設醫院乳房外科研究醫師
外科專科醫師

◆ 診治專長

乳腺炎、纖維囊腫
乳腺增生、纖維瘤
乳房良性及惡性腫瘤

醫療、教育暨生醫產業鏈最強整合者

中醫大暨醫療體系董事長蔡長海

榮獲 2024 《財訊雜誌》「50 影響力人物」

蔡長海董事長，秉持「創新卓越、深耕台灣、邁向世界」的理念，展現對人類、社會、國家的正面影響與貢獻，被台灣具有重要影響力的財經雜誌『財訊』挑選為台灣 50 位最具影響力人物，為台灣「創新」的代表人物之一。

蔡董事長，帶領中醫大暨醫療體系不斷求新求變，開啟台灣醫學中心國際化、智慧化及產、學、醫合作的新格局，讓中醫大暨醫療體系發展成為「卓越優秀的國際一流大學及醫學中心」，並且興建「台中水湳國際健康產學園區」，為台灣唯一擁有生醫產業園區的大學，也是中部唯一的生醫產業園區。

蔡董事長，具備前瞻的眼光、國際級的視野、創新卓越的精神，曾經榮獲台灣醫療典範獎、遠見雜誌華人企業領袖傑出領袖獎、傑出教育事業家獎以及國家公益獎，為台灣醫療界、教育界、企業界的新典範。

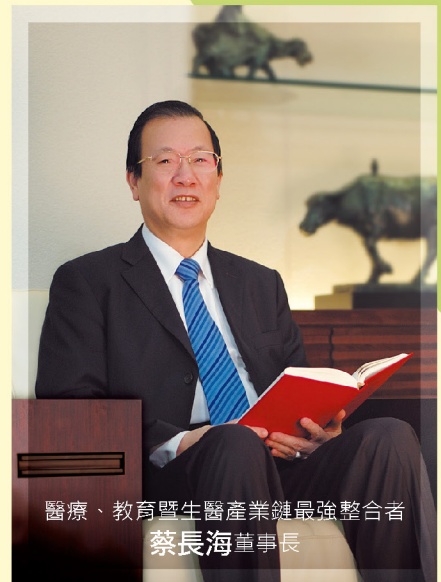

醫療、教育暨生醫產業鏈最強整合者
蔡長海 董事長

牙科雷射輔助精準微創牙周治療

引進高階雷射儀器輔助牙周治療，針對您的需求提供多種治療方案

牙科雷射除了可運用於牙周病治療，亦能進行下列多種軟組織相關治療。相較於傳統使用刀片進行手術，牙科雷射具有**流血量少**、**傷口恢復快速**、**多數無需縫合**等優點。

- ★**牙齦黏膜美容整形：**
微笑時露出較多牙齦、牙齦高低不協調
- ★**牙齦色素移除(美白)：**
牙齦黑色素沉積過多導致顏色暗沉
- ★**繫帶切除：**
舌繫帶影響舌頭運動或發音、頰繫帶影響牙周健康及清潔
- ★**加速口腔黏膜潰瘍傷口癒合及減低疼痛：**
免疫力低下者、廣泛性口腔潰瘍



精準治療 ▶ 利用雷射能量，精確移除病變組織

微創技術 ▶ 輔以牙科用顯微鏡進行微創治療，傷口小、術後疼痛少

另類選擇 ▶ 提供牙周炎另一種非手術性輔助治療的選擇

恢復期短 ▶ 雷射輔助治療及手術，恢復期短於傳統治療

殺菌效果 ▶ 可輔助牙周炎傳統治療

組織再生 ▶ 適當能量與模式刺激牙周組織再生

牙周炎非手術性治療使用 雷射輔助設備 v.s 傳統器械設備

牙周炎	雷射輔助非手術性治療	傳統非手術性治療
費用	自費	健保為主 (局部給藥、去敏感治療等為自費項目)
方式	以雷射儀器配合牙周刮刀及洗牙機進行牙結石移除、牙菌斑移除、肉芽組織移除治療	以牙周刮刀及洗牙機進行牙結石移除、牙菌斑移除
常見治療時機	傳統非手術性治療後的維護階段或經醫師判斷後同時進行	經診斷為牙周炎後進行
優點	殺菌、促進組織再生	經濟負擔較低

牙周炎手術性治療使用 雷射輔助設備 v.s 傳統器械設備

牙周炎	雷射輔助手術性治療	傳統手術性治療
費用	自費	健保及部分自費 (牙周再生治療為自費項目)
方式	手術過程中以牙科顯微鏡、雷射儀器輔助手術	以牙周刮刀及洗牙機進行
常見治療時機	牙周炎非手術性治療後	牙周炎非手術性治療後
優點	殺菌、促進組織再生 快速移除肉芽組織	經濟負擔較低

質子治療中心 提供國際級癌症治療服務

●適用癌別：

身體各部位惡性腫瘤，包含腦瘤、頭頸部癌症(鼻咽癌、口腔癌等)、乳癌、肺癌、食道癌、肝癌、攝護腺癌、泌尿道癌、胰臟癌、惡性肉瘤、婦癌以及兒童癌症等



本院引進質子治療設備，嘉惠中部地區民眾，提升癌症治療品質



佈置藝廊打造溫暖治療環境，使病人感到希望

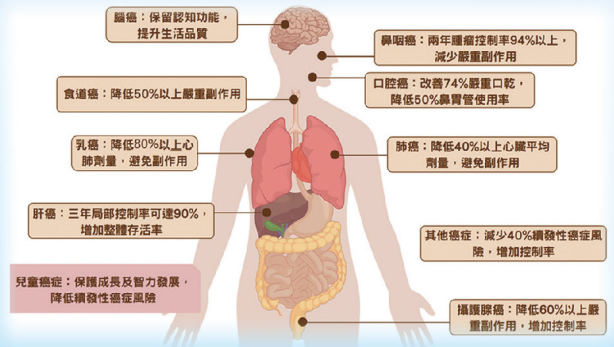

※門診時段詳見P.13放射腫瘤科

招募受試者

新一代異體CAR-T(CAR001)治療實體癌 (已通過美國與台灣FDA核准臨床試驗)

細胞治療臨床試驗：

- ▶ 若您符合以下條件，歡迎您參與研究
- ▶ 您為年齡≥18歲的男性或女性患者
- ▶ 至少兩線標準治療且出現復發或難治的實體腫瘤
- ▶ 目前收案對象為四大癌症：大腸直腸癌、乳癌、肺癌與惡性腦癌

- ◆ 本臨床試驗為期二年，至少需前往研究中心看診12次以上
- ◆ 試驗贊助商將支付臨床試驗所有檢測及回診費用

若您對本試驗有興趣，請聯絡：

試驗主持人：中國醫藥大學暨附設醫院
大腸直腸外科-柯道維主任
電話:04-22052121 分機17283
臨床試驗中心-莊舒婷研究護理師
電話:04-22052121分機11477

長聖國際生技股份有限公司
Ever Supreme Bio Technology Co., Ltd

水滸質子治療中心 — 血液透析室全新啟用

為提供更寬敞舒適的透析環境

原復健醫療大樓血液透析室於113.07.01正式搬遷至水滸質子治療中心2樓

寬敞舒適的大廳



舒適寬敞的等候區

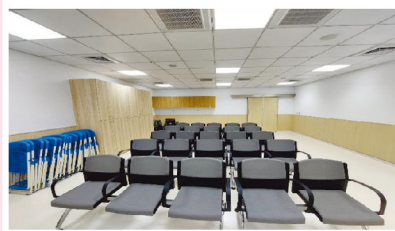

明亮窗景療癒病人心



◎ 治療報到時間：早班 / 07:50開放進入治療區
中班 / 12:50開放進入治療區
晚班 / 17:50開放進入治療區

◎ 停車：水滸質子治療中心旁設有平面停車位免費停車
諮詢電話：04-22052121分機31290

軟式輸尿管鏡碎石手術

無創、安全、恢復快



夏日炎炎，身體排汗增加，工作繁忙又讓水分攝取又減少，您是否因此飽受結石之苦呢？本院泌尿部引進最新軟式輸尿管鏡技術搭配可彎式管鞘以及高功率雷射碎石，不同於傳統硬式輸尿管鏡會受到鏡身角度侷限且容易損傷軟組織，軟式輸尿管鏡從尿道深入膀胱、輸尿管與腎臟各角落，讓結石無所遁形。

	經皮腎臟鏡	硬式輸尿管鏡	軟式輸尿管鏡
手術風險	高	低	低
出血風險	高	低	低
結石殘存	低	高	低
住院天數	較長(約4-6天)	短(約2-3天)	短(約2-3天)
碎石範圍	腎臟	輸尿管	輸尿管+腎臟

- 手術特色：**
- 沒有傷口、大幅降低出血機會
 - 不易造成腎臟實質的損傷
 - 結石殘留復發機率低
 - 術後疼痛感低、復原速度快

- 適用對象：**
- 腎臟結石
 - 上段輸尿管結石
 - 輸尿管狹窄擴張
 - 疼痛耐受度較低的病人

◎看診地點：立夫醫療大樓3樓 / 癌症中心大樓地下1樓、門診時段詳見 P.10 泌尿科

中西醫整合治療慢性腎病

針對糖尿病腎病變、高血壓腎病變、腎絲球腎炎、囊性腎病變、血管性腎病變
提供適切的中西醫整合治療

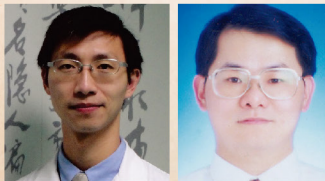

中西醫結合科
許博期醫師

中西醫結合科
江烈欽醫師

本科許博期醫師、江烈欽醫師皆有治療慢性腎病多年經驗，結合西醫數據及中醫證型的方式來治療慢性腎病。提供專業的評估結合相關的檢查和擬訂個人化醫療照護，以期改善生活品質。

- 全民健康保險中醫慢性腎臟病門診加強照護計畫，經由早期中醫藥的介入，減緩腎病病人的病程惡化，延緩洗腎時程，提升病人生活品質，發展中西醫結合治療之醫療照護模式。
- 中醫慢性腎臟病門診加強照護計畫，主要包含慢性腎臟疾病分期為二到五期之病人。

	中西醫結合科門診－美德醫療大樓				質子治療中心
	週一	週二	週三	週六	週五
上午	許博期 (165診)		許博期 (165診)	江烈欽 (166診)	
下午					許博期 (水滸J118診)
夜診		許博期 (166診)			

中醫治療特點

- 補脾益腎，扶助正氣
- 通腑瀉濁，使邪有出入
- 清熱解毒，祛濕化痰
- 活血化瘀，調暢腎絡

詳情請至中西醫結合科依病情診察 或 洽諮詢電話：(04)22052121 分機 14563

◎113年8月社區健康促進活動

課程限65歲以上長輩免費參加，名額有限，歡迎盡早洽詢報名！

豐原社會住宅健康關懷服務站 (豐原區南陽里C據點)
地址：台中市豐原區永康路280號 電話：04-25155305

智能健康促進中心 (北區賴村里C據點) 電話：04-22052121#14022
地址：台中市北區梅川西路三段109號(元保宮左側2樓)

	星期一	星期二	星期三	星期四	星期五
上午9-11	舞動有氧	肌力雕塑	元極舞	養生太極拳	陶笛初級班
下午14-16	日本和諧粉彩	全方位體適能	輕鬆學書法	階梯有氧+伸展瑜珈	實用綜合編織

	星期一	星期二	星期三	星期四	星期五
上午9-11	居家清潔收納好方法	3C手機教學	節氣、養生食農、減碳	筋肉拉展課	合唱團
下午14-16	日文課程	舞蹈課	養生太極拳	聲咚擊新打擊樂	美術課

日期	時間	主題	主講者	地點	分機
8/1	19:00-21:00	自然生產先修班 - 拉梅茲生產法 (限懷孕 28 週以上, 本院產檢孕婦及先生 參與, 每對夫妻收費 200 元)	1.洪靜琦衛教師 2.陳筠筠瑜珈老師	立夫教學大樓 5 樓 T501 會議室	12188
8/9	10:00-11:00	銀髮族用藥須知暨正確用藥宣導	賴奕妃藥師	立夫醫療大樓 1 樓門診候藥區	13146
8/13	19:00-21:00	親子教室 - 1.孕期中醫調理 2.產科超音波大解密	1.張馨慧醫師 2.陳怡燕醫師	立夫教學大樓 5 樓 T501 會議室	12188
8/24	09:30-10:30 10:30-11:30	1.中醫搭配體重控制戰勝肥胖 2.心肺訓練中醫教你增氣力	1.潘思佑醫師 2.黃廷宇醫師	癌症大樓 1 樓 階梯會議室	11185
8/31	10:00-11:30	「天糧」母乳支持團體聚會 主題：孕產期營養攻略	專業營養師	立夫教學大樓 5 樓 T501 會議室	12188

◎就醫服務諮詢專線(04)22052121

- 服務台分機：15116、13116 ● 癌症病人就診服務中心分機：17112或專線(04)22334780
- 身心障礙就醫服務諮詢：11423 ● 國際醫療諮詢專線：(04)22334502.22337356 ● 健檢中心分機：15620~15623
- 24小時自殺防治中心專線：(04)22369302 ● 第二次、第三次慢箋預約領藥服務：12268 ● 親子諮詢中心分機：12129
- 減重及第二型糖尿病手術諮詢專線(國際代謝形體)：17688 ● 轉診服務分機：12662、13140



衛教講座活動
報名網站QR CODE

◎衛教、諮詢服務

服務時間	服務項目	諮詢、服務地點	聯絡人	分機
24小時	藥物諮詢	藥劑部	輪值人員	13154
08:30-12:00 13:30-17:00	中醫保健諮詢	美德醫療大樓1樓 中醫諮詢中心	輪值護理師	11185
08:00-12:00 13:00-17:00	產科衛教諮詢	復健醫療大樓1樓 周產期衛教中心	洪靜琦	12188
	婦科衛教諮詢	復健醫療大樓1樓 婦產科門診	張淑卿	14145
	B、C型肝炎、肝臟疾病衛教諮詢	兒童醫院2樓 肝病中心	林意婷	12264
	腎臟疾病保健諮詢	立夫醫療大樓2樓255診、美德醫療大樓6樓腎臟病衛教室	汪碧雲、林秋芬、 陳勤惠	13255、11669 11670
	美沙東門診諮詢、酒(藥)癮諮詢	美德醫療大樓1樓 精神科診區	王郁乃、李文瑩	11183
	精神疾病及衛教諮詢	美德醫療大樓5樓 精神科診區	精神科護理師	11559
	社會、心理、經濟、福利、社會保險等諮詢	第一醫療大樓地下1樓 社會工作室	輪值社工師	11423
	兒科遺傳及一般疾病諮詢	兒童醫院1樓 兒科衛教室	張晏殷、童宜賢、 徐鈺珍	12128、12132 12135
	內科、糖尿病、高血壓、戒菸等諮詢	癌症中心大樓2樓 家醫科衛教室	郭亭盈	17204
	不孕症問題、試管嬰兒相關資訊	復健醫療大樓15樓	沈嘉柔、張言琪	12827
	營養諮詢	美德醫療大樓6樓	輪值營養師	11656
	高血壓、高血脂、糖尿病、肝膽腸胃疾病、痛風、戒菸、術後照護等衛教諮詢	立夫醫療大樓2樓 一般疾病衛教中心(253診對面)	輪值衛教師	13207
	08:00-13:00 13:30-17:00	糖尿病衛教諮詢	立夫醫療大樓2樓 229診、美德醫療大樓6樓衛教室(三)	葉桂梅、張堯婷、張瓊琦 呂利君、張鳳方、許凱婷 衛教師
08:30-12:30 13:30-17:30	癌症相關資訊、資源與支持、疾病照護諮詢、營養諮詢、衛教手冊/康復用品提供、情緒心理支持、病友支持性團體辦理	癌症中心大樓2樓 癌症資源中心	輪值個管師 李宜庭心理師	17272、17277
08:30-12:00 13:30-17:00	免費四項癌症篩檢：子宮頸癌/乳癌/大腸癌/口腔癌	立夫醫療大樓1樓癌症篩檢站、癌症中心大樓1樓癌症篩檢站	護理師、癌篩檢師	14821、14823 14825
08:00-17:00	1.低劑量肺癌篩檢 2.癌症初診/確診整合相關資訊及癌症諮詢	癌症中心大樓1樓「癌症初診/確診整合」櫃台	劉珮珊護理師	17112
08:30-12:00 13:00-17:00	減重及第二型糖尿病手術諮詢	癌症中心大樓6樓 國際代謝形體醫學中心	個管師	17685、17688
24小時	緩和醫療相關服務諮詢	美德醫療大樓11樓	輪值護理師	11051、11052
08:00-17:00	預立醫療諮商門診	癌症中心大樓2樓 281診	湯雅筑	11031
星期一 08:30-12:00	促進心理健康護理諮詢	美德醫療大樓1樓 157診	馬維芬	04-22053366 分機7107

【本院戒菸服務，請洽家醫科、胸腔科、精神科戒菸門診。一氧化碳中毒症狀：頭痛、暈眩想吐、四肢無力、意識不清、死亡，如有症狀請速就醫。】

門急診收費標準 (自112年7月1日起適用)

掛號費	門診				急診	
	150元				300元	
部份負擔	西醫	轉診	中醫	牙醫	中低收入、身心障礙	一般民眾
	420元	170元	50元	50元	550元	750元

●門診部份負擔減免身分(繳費時敬請主動出示證件)
 ●免部份負擔：榮民、福保、重大傷病、肺結核手冊、職業傷害、百歲人瑞、產檢、三歲以下 ●部份負擔50元：身心障礙手冊
 ●部份負擔170元：轉診、住院/手術第一次回診 ●轉診單有效期限90天 ●相關疾病者持轉診單就醫，一個月內可享四次部份負擔170元

一般藥品及慢性病連續處方箋第一次調劑

藥費	藥費負擔	藥費	藥費負擔	藥費	藥費負擔	藥費	藥費負擔
100元以下	10元	401-500元	80元	801-900元	160元	1201-1300元	240元
101-200元	20元	501-600元	100元	901-1000元	180元	1301-1400元	260元
201-300元	40元	601-700元	120元	1001-1100元	200元	1401-1500元	280元
301-400元	60元	701-800元	140元	1101-1200元	220元	1501元以上	300元

●牙科、慢性病連續處方箋第二次以後調劑：免收藥品部份負擔

中低收入、身心障礙一般藥品調劑

藥費	藥費負擔	藥費	藥費負擔	藥費	藥費負擔	藥費	藥費負擔
100元以下	0元	301-400元	60元	601-700元	120元	901-1000元	180元
101-200元	20元	401-500元	80元	701-800元	140元	1001元以上	200元
201-300元	40元	501-600元	100元	801-900元	160元		

●牙科、慢性病連續處方箋調劑：免收藥品部份負擔

◎意見反映管道

- 電話：0800-004454；04-22052121轉14201
- 電子郵件：cmuh.answer@tool.caumed.org.tw
- 意見箱：於各棟醫療大樓一樓大廳(門診區、急診區)及病房區皆設置意見箱



◎愛心捐款方式

- 親至本院立夫醫療大樓或急重症醫療大樓一樓服務台捐款(洽詢分機11423)
- 其他捐款方式

* 仁愛社會福利基金

戶名：中國醫藥大學附設醫院仁愛社會福利基金
 郵政劃撥帳號：02673804
 (亦可指定(1)腫瘤專戶(2)精神科專戶，請在備註欄位註明)
 ATM轉帳 郵局(700) 帳號：700001002673804
 (轉帳後請聯絡04-22052121轉11423)

* 緩和醫療專戶

戶名：中國醫藥大學附設醫院(請在備註註明緩和醫療專戶)
 郵政劃撥帳號：20101080

* 兒童醫院慈善專戶

戶名：中國醫藥大學兒童醫院
 ATM轉帳 永豐銀行北台中分行(807) 帳號：012-018-0003587-9
 (轉帳後請聯絡04-22052121轉11423)

◎國民健康署免費五項癌症篩檢(請攜帶健保卡)

- 1.子宮頸癌篩檢**
適用對象：年滿30歲以上的婦女，每年皆可做一次篩檢。
- 2.口腔篩檢**
適用對象：年滿30歲以上，有抽菸、嚼檳榔者，不論性別、皆可以受檢。
- 3.乳房篩檢**
適用對象：年滿45歲以上、69歲以下的婦女，2年內未做過檢查者年滿40歲以上、44歲以下的婦女，二等親內曾罹患乳癌(須附聲明書)，2年內未做過檢查者
- 4.大腸直腸癌篩檢**
年滿50歲以上、75歲以下，不論性別，2年內未做過大便潛血反應者
詢問處：癌症篩檢單一窗口詢問電話：04-22052121轉14821、14823
- 5.肺癌篩檢**
50至74歲男性或45至74歲女性，父母、子女、兄弟姊妹曾罹患肺癌或50至74歲，重度吸菸史，2年內未接受此計畫者。
詢問電話：04-22052121轉17112。

◎病人就醫安全指引

- 確認您所要看診的科別及主治醫師
- 確認醫師完全瞭解您的主訴
- 當您有疑問時，應勇於向醫院提出反應及建議
- 確認醫師針對您病情需要給予必要的處置、處方、檢驗、檢查
- 確認醫師、護理人員、醫事人員對您的健康問題及治療方法已充分提供需要的醫療資訊
- 確認您在沒有疑慮之情況下接受醫療服務
- 確認醫師完全瞭解您曾對何種藥物過敏、長期服用之藥物及特殊身體狀況(如懷孕務必告知)
- 確認醫院藥局對您的處方完全核對與解說

◎器官捐贈

為使有限的生命可化為無限大愛，本院立夫醫療大樓、急重症中心大樓服務台、以及住院中心提供「器官捐贈同意書」表格，作為決定器官捐贈之依循，且服務台電腦提供健保IC卡讀卡服務，可查詢器官捐贈註記。(洽詢分機：11424)

◎安寧緩和醫療服務

為維護您的醫療自主權，本院立夫醫療大樓、急重症中心大樓服務台、以及住院中心提供「預立選擇安寧緩和醫療意願書」、「不施行心肺復甦術(Do Not Resuscitate)同意書」、「醫療委任代理人委任書」，使醫療團隊對末期病人，得在尊重其意願之情形下，施予積極性之緩和醫療，並提供減輕或免除其痛苦之最佳支持性醫療照護措施。預立醫療照護計畫可以保障病人的自主醫療意願，本院提供「預立醫療照護諮商」門診。(洽詢分機：11031)

◎提醒您

- 本院為衛生福利部核定之教學醫院，門診、住院、急診及各檢查室，提供實習學生學習場所，若造成您不舒服，請您直接向工作人員反映，我們會立即協助處理，謝謝您！
- 本院全面禁菸，違者最高罰一萬元。

▶ 加護病房位置及探訪時間 「※為了您及家人的健康，入內訪客請先洗手並戴口罩。」

◎門禁管制時間(請出示陪病證) ●週一~週六22:00~隔日上午6:30

加護病房	地理位置	探訪時間	加護病房	地理位置	探訪時間
腦中風暨神經重症加護病房 SNCU	急重症中心大樓 11F	1.探病時段： 每日限一次(10:30-11:00)， 每名住院病人每次至多2名 訪客為原則。 2.探病者均須實名登錄。 3.有COVID-19相關症狀者應 儘量避免探病。	呼吸照護中心 R1CU	復健醫療大樓9樓	1.探病時段： 每日限一次(10:30-11:00)， 每名住院病人每次至多2名 訪客為原則。 2.探病者均須實名登錄。 3.有COVID-19相關症狀者應 儘量避免探病。
神經外科加護病房 NSCU	急重症中心大樓 3F		呼吸照護中心 RCC1	兒童醫院10樓	
第二外科加護病房SCU2	急重症中心大樓 2F		呼吸照護中心 RCC2	復健醫療大樓14樓	
第一外科加護病房SCU1	立夫醫療大樓 8F		呼吸照護中心 RCC3	兒童醫院10樓	
內科加護病房 MICU	復健醫療大樓 12F		新生兒加護病房 NICU	兒童醫院 5F	
心臟科加護病房 CCU	復健醫療大樓 8F		兒科加護病房 PICU	兒童醫院 5F	
燒傷中心 BURN	復健醫療大樓 14F		病嬰室 SBR	兒童醫院 5F	

停車場優惠措施

停車場	車種		備註
	機車	汽車	
育德立體停車場		40元/時	憑當日門診收據左下方提供QR code，停車繳費時可享優惠一小時。
復健停車場		40元/時	憑當日門診收據左下方提供QR code，停車繳費時可享優惠一小時。
眼耳鼻喉科醫學中心停車場		40元/時	憑當日門診收據左下方提供QR code，停車繳費時可享優惠一小時。
五權立體停車場	30元/次	40元/時	憑當日門診收據左下方提供QR code，停車繳費時汽車可享優惠一小時，機車可享優惠乙次。

商場

提供就診民眾及住院病人多樣化商品選擇，24小時超商、美食街及醫療用品...等以方便日常所需。

總院(立夫) → 急重症中心

發車時間(週一至週五)

07:30	07:40	07:55	08:05	08:20	08:30	08:45
08:55	09:10	09:20	09:35	09:45	10:00	10:10
10:25	10:35	10:50	11:00	11:10	11:20	11:30
11:40	12:00	12:20	12:30	12:50	13:10	13:20
13:30	13:40	13:55	14:05	14:20	14:30	14:45
14:55	15:10	15:20	15:35	15:45	16:00	16:10
16:25	16:35	16:50	17:00	17:15	17:25	17:40
17:50	18:10	18:30	18:50	19:15	19:40	20:05
20:30	20:55	21:20	21:45			

發車時間(週六)

07:30	07:40	07:55	08:05	08:20	08:30	08:45
08:55	09:10	09:20	09:35	09:45	10:00	10:10
10:25	10:35	10:50	11:00	11:15	11:25	11:40
11:50	12:00	12:15				

急重症中心 → 總院(立夫)

發車時間(週一至週五)

07:30	07:45	07:55	08:10	08:20	08:35	08:45
09:00	09:10	09:25	09:35	09:50	10:00	10:15
10:25	10:40	10:50	11:00	11:10	11:20	11:30
11:50	12:10	12:40	13:00	13:20	13:30	13:45
13:55	14:10	14:20	14:35	14:45	15:00	15:10
15:25	15:35	15:50	16:00	16:15	16:25	16:40
16:50	17:05	17:15	17:30	17:40	18:00	18:20
18:40	19:05	19:30	19:55	20:20	20:45	21:10
21:35	22:00					

發車時間(週六)

07:30	07:45	07:55	08:10	08:20	08:35	08:45
09:00	09:10	09:25	09:35	09:50	10:00	10:15
10:25	10:40	10:50	11:05	11:15	11:30	11:40
11:55	12:05	12:15				

就醫交通資訊

下車地點：兒童醫療大樓前(中國醫藥大學站)

台中客運：35	橋光科技大學→南區公所
131	北屯行政大樓→朝陽科技大學
統聯客運：25	忠信國小→橋光科技大學
61	太平→大雅
77	中科管理局→潭子聯合辦公大樓
仁友客運：32	大鵬新城→早溪東東英五街口

下車地點：中山堂

仁友客運：11	綠能街車→台中車站
35	橋光科技大學→南區公所
中鹿客運：525	臺中刑務所演武場(國漫館)→社口活動中心
25	忠信國小→橋光科技大學
61	太平→大雅
仁友客運：32	大鵬新城→早溪東東英五街口
豐原客運：280	臺中二中→修平科技大學
286	臺中二中→車籠埔→瑛頂
288	臺中二中→茅埔
289	臺中二中→東平社區
總達客運：246延	中國醫藥大學→吉星社區

下車地點：五權學士路口

全航客運：5	臺中車站→橋光科技大學
台中客運：6	干城站→忠義里
6副	干城站→原民中心
11	綠能街車→台中車站
29	臺中監獄→第一廣場→臺中監獄
35	橋光科技大學→南區公所
70	嶺東科技大學→第一廣場→嶺東科技大學
108	港尾→南開科技大學校區
131	北屯行政大樓→朝陽科技大學
154	臺中女中→大甲區公所
統聯客運：25	忠信國小→橋光科技大學
56	新建國市場→新高日車站
61	太平→大雅
81	統聯轉運站→太平
豐原客運：51	莒光新城→大坑9號步道
280	臺中二中→修平科技大學
286	臺中二中→車籠埔→瑛頂
288	臺中二中→茅埔
289	臺中二中→東平社區
中台灣客運：651	臺中女中→大甲區公所

高捷

統聯客運：159 高捷台中站→臺中公園

干城車站(20~25分鐘一班次)

週一至週五 07:40~12:20、13:15~21:05 週六 07:40~12:10

上車地點：公園路雙十路口

立夫醫療大樓↔急重症中心(10~15分鐘一班次)

週一至週五 07:30~22:00 週六 07:30~12:15

莒光新城

莒光新城↔中國 08:25 中國↔莒光新城 10:30

潭子北屯線

班次	時段	潭子→中國	中國→潭子	班次	時段	潭子→中國	中國→潭子
第一班	上午	07:40	08:30	第四班	下午	12:50	13:30
第二班		09:00	09:50	第五班		14:00	14:50
第三班		10:30	11:10	第六班		15:30	17:00

交通接駁車



中國醫藥大學附設醫院 院區配置圖

CHINA MEDICAL UNIVERSITY HOSPITAL MAP

